



Jonenweg 5-509
te Giethoorn

Vraagprijs € 479.000,- k.k.

UNICUS Makelaardij & Taxaties
Koningin Julianaweg 2
8375 AC OLDEMARKT
0561-450 606
info@unicusmakelaardij.nl
www.unicusmakelaardij.nl

INFORMATIEBROCHURE

Vanaf u eigen aanlegsteiger vaart u zo de Weerribben-Wieden in en de Overijsselse meren op. Een vrijstaande luxe recreatievilla met een slaap- en badkamer op de begane grond, gelegen in waterresort "Bodelaeke". De recreatievilla beschikt over een woonkamer, keuken, 3 slaapkamers, 2 badkamers en een berging. Rondom de recreatievilla is de tuin gelegen en voorzien van een overdekt terras en een aanlegsteiger aan het vaarwater. De recreatiewoning staat op een perceel van 464m² en heeft een woonoppervlakte van ca.99m².

Indeling

Begane grond: Entree / hal met trapopgang en een toilet. De woonkamer, beschikt over veel lichtinval, openslaande tuindeuren en een doorgang naar de ruime keuken voorzien van en schuifpui naar het overdekte terras en een keukenblok met diverse inbouwapparatuur, o.a. gaskookplaat, afzuigkap, combimagnetron, vaatwasser en een koelkast. Vanuit de hal bereikt u ook de slaapkamer en de badkamer voorzien van een ligbad en een dubbele wastafel in meubel.

Eerste verdieping: Overloop met 2 slaapkamers en de tweede badkamer voorzien van een toilet, douchehoek en wastafel in meubel.

Tweede verdieping: Vliering bereikbaar middels een vlizotrap.

Tuin: De tuin, gelegen rondom de recreatievilla, is voorzien van een overdekt terras op het zuiden, veel groen, een aanlegsteiger en aan de voorzijde is een aangebouwde berging en parkeergelegenheid voor 2 auto's.

Bijzonderheden / resumé:

- Het betreft een vrijstaande luxe recreatievilla (type Grote Wieden) met aanlegsteiger;
- De recreatievilla beschikt over een woonkeuken met toegang naar het overdekte terras;
- De recreatievilla beschikt over een slaap- en badkamer op de begane grond;
- De recreatievilla beschikt totaal over 3 slaapkamers en 2 badkamers;
- De recreatievilla beschikt over een aangebouwde berging met wasmachine en wasdroger;
- De recreatievilla is gelegen in waterresort "Bodelaeke" met eigen verhuurmogelijkheden;
- BTW is van toepassing (toepassen van artikel 37.d. wet OB).

Giethoorn

Giethoorn, gelegen in de kop van Overijssel, is een dorpje met een rijk verleden. Het werd in 1230 gesticht door de Flagellanten, zij vonden daar vele hoorns van wilde geiten en hebben hun nederzetting Geytenhorn genoemd. Later is het uiteindelijk

Giethoorn geworden. Het karakteristieke van Giethoorn vindt zijn oorsprong in het afgraven van veen. De turfgravers haalden de voor hun gunstige plaatsen het veen uit de bodem en gooiden het veen op hun grond. Door het afgraven ontstonden er plassen en meren, om de turf te vervoeren werden er sloten gegraven. Hierdoor zijn vele huisjes als het ware op eilandjes gebouwd.

Tegenwoordig bepalen de veel smalle grachtjes, bruggetjes en boerderijtjes het beeld van Giethoorn. Het dorp heeft internationale bekendheid verworven met dit karakteristiek en unieke beeld. Gelegen in nationaal park de Weerribben-Wieden heeft het dorp op veel te bieden! Zoals varen met een fluisterboot of rondvaartboot, zeilen, suppen, wandelen en fietsen!

Giethoorn zelf heeft diverse voorzieningen, o.a. een supermarkt en diverse restaurants, maar ook in de nabije omgeving is een ruim aanbod, o.a. in Steenwijk en Meppel.



Basis gegevens:

Adres	: Jonenweg 5-509, 8355 CN GIETHOORN
Type woonhuis	: vrijstaand / recreatie
Bouwjaar	: 2016
Perceeloppervlakte	: 464m ² (volle eigendom)
Inhoud woning	: ca.383m ³
Woonoppervlakte	: ca.99m ²
Aantal kamers	: 4
Aantal slaapkamers	: 3
Ligging achtertuin	: zuiden
Isolatie	: volledig geïsoleerd, isolerende beglazing
Type vloeren	: beton
Verwarming/ Warmwatervoorziening	: Intergas combi toestel (2016); deels vloerverwarming
Energie label	: A (geldig tot 14-07-2032)



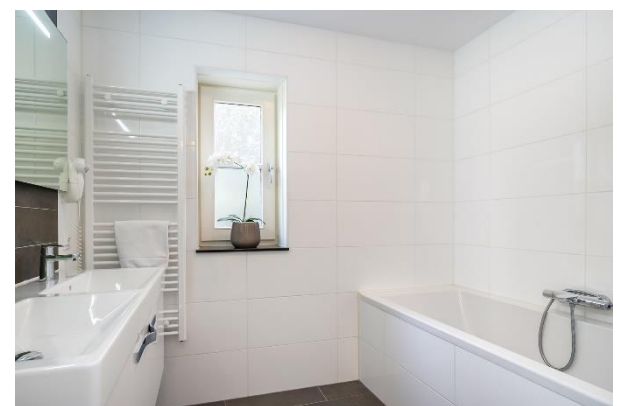





Deze plattegronden zijn opgemaakt voor indicatieve doeleinden.
Hieraan kunnen geen rechten worden ontleend.

Begane grond

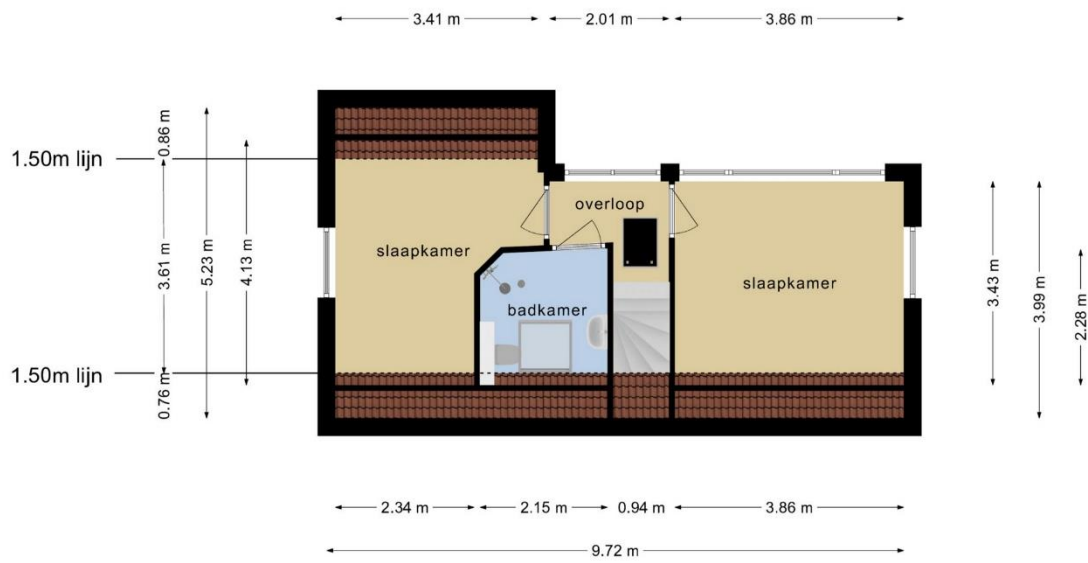

**Deze plattegronden zijn opgemaakt voor indicatieve doeleinden.
Hieraan kunnen geen rechten worden ontleend.**

Eerste verdieping

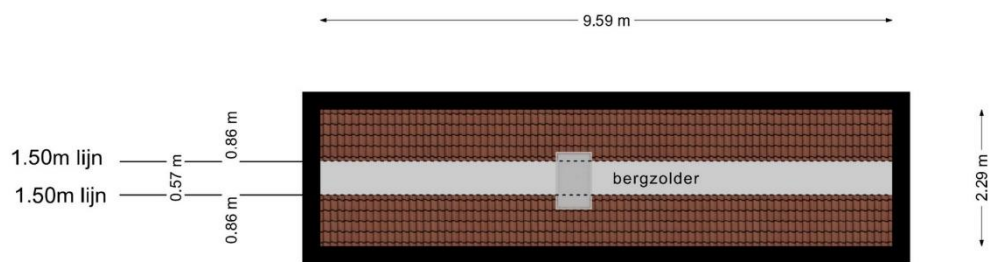

**Deze plattegronden zijn opgemaakt voor indicatieve doeleinden.
Hieraan kunnen geen rechten worden ontleend.**

Vliering

Kadastrale kaart

Uw referentie: BMU

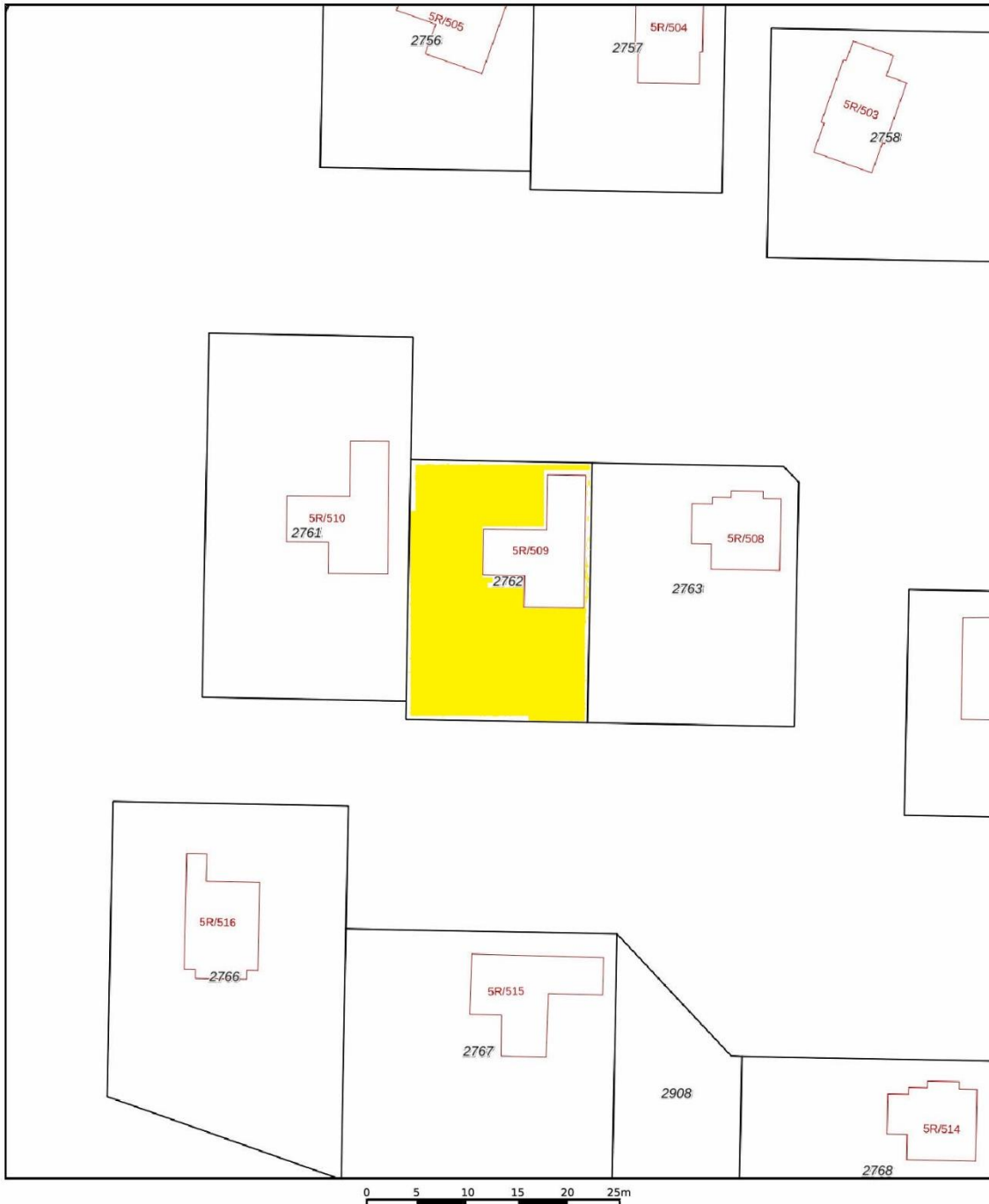

<p>12345 25</p> <p>— Vastgestelde kadastrale grens — Voorlopige kadastrale grens — Administratieve kadastrale grens — Bebouwing</p> <p>Voor een eensluitend uittreksel, geleverd op 22 juni 2022 De bewaarder van het kadaster en de openbare registers</p>	<p>Schaal 1: 500</p> <p>Kadastrale gemeente Giethoorn Sectie G Perceel 2762</p> <p>Aan dit uittreksel kunnen geen betrouwbare maten worden ontleend. De Dienst voor het kadaster en de openbare registers behoudt zich de intellectuele eigendomsrechten voor, waaronder het auteursrecht en het databankenrecht.</p>	
---	---	---



Plattegrond waterresort "Bodelaeke"

LIJST VAN ZAKEN BEHORENDE BIJ

Object Jonenweg 5-509, Giethoorn

Datum 04-07-2022

Deze lijst van zaken is bedoeld om aan te geven welke zaken er al dan niet in de woning achterblijven. Bij onduidelijkheid of wanneer hier geen afspraken over gemaakt worden, dan houdt dat in dat de betreffende zaak niet in de woning achterblijft en door de verkoper mee wordt genomen.

	BLIJFT ACHTER	GAAT MEE	KAN WORDEN OVERGENOMEN	N.V.T.
Buiten				
Tuinaanleg/bestrating/beplanting	<input checked="" type="checkbox"/>	<input type="checkbox"/>	<input type="checkbox"/>	<input type="checkbox"/>
Buitenverlichting	<input checked="" type="checkbox"/>	<input type="checkbox"/>	<input type="checkbox"/>	<input type="checkbox"/>
Tijd- of schemerschakelaar/bewegingsmelder	<input checked="" type="checkbox"/>	<input type="checkbox"/>	<input type="checkbox"/>	<input type="checkbox"/>
Tuinhuis/buitenberging	<input checked="" type="checkbox"/>	<input type="checkbox"/>	<input type="checkbox"/>	<input type="checkbox"/>
Vijver	<input type="checkbox"/>	<input type="checkbox"/>	<input type="checkbox"/>	<input checked="" type="checkbox"/>
Broeikas	<input type="checkbox"/>	<input type="checkbox"/>	<input type="checkbox"/>	<input checked="" type="checkbox"/>
Vlaggenmast	<input type="checkbox"/>	<input type="checkbox"/>	<input type="checkbox"/>	<input checked="" type="checkbox"/>
Zonnepanelen	<input type="checkbox"/>	<input type="checkbox"/>	<input type="checkbox"/>	<input checked="" type="checkbox"/>
Vul evt. andere zaken in	<input type="checkbox"/>	<input type="checkbox"/>	<input type="checkbox"/>	<input checked="" type="checkbox"/>
Woning				
Alarminstallatie	<input type="checkbox"/>	<input type="checkbox"/>	<input type="checkbox"/>	<input checked="" type="checkbox"/>
Schotel/antenne	<input type="checkbox"/>	<input type="checkbox"/>	<input type="checkbox"/>	<input checked="" type="checkbox"/>
Brievenbus	<input type="checkbox"/>	<input type="checkbox"/>	<input type="checkbox"/>	<input checked="" type="checkbox"/>
(Voordeur)bel	<input checked="" type="checkbox"/>	<input type="checkbox"/>	<input type="checkbox"/>	<input type="checkbox"/>
Rookmelders	<input checked="" type="checkbox"/>	<input type="checkbox"/>	<input type="checkbox"/>	<input type="checkbox"/>
Veiligheidssloten en overige inbraakpreventie	<input checked="" type="checkbox"/>	<input type="checkbox"/>	<input type="checkbox"/>	<input type="checkbox"/>
Screens Vul in: 'voor' of 'achter'	<input type="checkbox"/>	<input type="checkbox"/>	<input type="checkbox"/>	<input checked="" type="checkbox"/>
Vul in op welke etage(s)	<input type="checkbox"/>	<input type="checkbox"/>	<input type="checkbox"/>	<input checked="" type="checkbox"/>
Rolluiken/zonwering buiten Vul in: 'voor' of 'achter'	<input type="checkbox"/>	<input type="checkbox"/>	<input type="checkbox"/>	<input checked="" type="checkbox"/>
Zonwering binnen Vul in: 'voor' of 'achter'	<input type="checkbox"/>	<input type="checkbox"/>	<input type="checkbox"/>	<input checked="" type="checkbox"/>
Vul in op welke etage(s)	<input type="checkbox"/>	<input type="checkbox"/>	<input type="checkbox"/>	<input checked="" type="checkbox"/>
Vliegenhorren	<input checked="" type="checkbox"/>	<input type="checkbox"/>	<input type="checkbox"/>	<input type="checkbox"/>
Vul evt. andere zaken in	<input type="checkbox"/>	<input type="checkbox"/>	<input type="checkbox"/>	<input checked="" type="checkbox"/>
Raamdecoratie, te weten				
Gordijnrails	<input checked="" type="checkbox"/>	<input type="checkbox"/>	<input type="checkbox"/>	<input type="checkbox"/>
Vul in op welke etage(s)	<input checked="" type="checkbox"/>	<input type="checkbox"/>	<input type="checkbox"/>	<input type="checkbox"/>
Gordijnen	<input checked="" type="checkbox"/>	<input type="checkbox"/>	<input type="checkbox"/>	<input type="checkbox"/>
Vul in op welke etage(s)	<input checked="" type="checkbox"/>	<input type="checkbox"/>	<input type="checkbox"/>	<input type="checkbox"/>
Rolgordijnen	<input checked="" type="checkbox"/>	<input type="checkbox"/>	<input type="checkbox"/>	<input type="checkbox"/>
Vul in op welke etage(s)	<input checked="" type="checkbox"/>	<input type="checkbox"/>	<input type="checkbox"/>	<input type="checkbox"/>
Vitrages	<input checked="" type="checkbox"/>	<input type="checkbox"/>	<input type="checkbox"/>	<input checked="" type="checkbox"/>
Vul in op welke etage(s)	<input checked="" type="checkbox"/>	<input type="checkbox"/>	<input type="checkbox"/>	<input checked="" type="checkbox"/>
Jaloezieën/lamellen	<input checked="" type="checkbox"/>	<input type="checkbox"/>	<input type="checkbox"/>	<input type="checkbox"/>
Vul in op welke etage(s)	<input checked="" type="checkbox"/>	<input type="checkbox"/>	<input type="checkbox"/>	<input type="checkbox"/>
Vul evt. andere zaken in	<input type="checkbox"/>	<input type="checkbox"/>	<input type="checkbox"/>	<input checked="" type="checkbox"/>

*behalve
eigenaard*

	BLIJFT ACHTER	GAAT MEE	KAN WORDEN OVERGENOMEN	N.V.T.
Vloerdecoratie, te weten				
Vloerbedekking/linoleum	<input checked="" type="checkbox"/>	<input type="checkbox"/>	<input type="checkbox"/>	<input type="checkbox"/>
Vul in op welke etage(s)	<input type="checkbox"/>	<input type="checkbox"/>	<input type="checkbox"/>	<input checked="" type="checkbox"/>
Parketvloer/laminaat	<input type="checkbox"/>	<input type="checkbox"/>	<input type="checkbox"/>	<input checked="" type="checkbox"/>
Vul in op welke etage(s)	<input type="checkbox"/>	<input type="checkbox"/>	<input type="checkbox"/>	<input checked="" type="checkbox"/>
Vul evt. andere zaken in	<input type="checkbox"/>	<input type="checkbox"/>	<input type="checkbox"/>	<input checked="" type="checkbox"/>
Warmwatervoorziening/CV				
CV met toebehoren	<input checked="" type="checkbox"/>	<input type="checkbox"/>	<input type="checkbox"/>	<input type="checkbox"/>
Close-in boiler	<input checked="" type="checkbox"/>	<input type="checkbox"/>	<input type="checkbox"/>	<input type="checkbox"/>
Geiser	<input type="checkbox"/>	<input type="checkbox"/>	<input type="checkbox"/>	<input checked="" type="checkbox"/>
Thermostaat	<input checked="" type="checkbox"/>	<input type="checkbox"/>	<input type="checkbox"/>	<input type="checkbox"/>
Mechanische ventilatie/luchtbehandeling	<input checked="" type="checkbox"/>	<input type="checkbox"/>	<input type="checkbox"/>	<input type="checkbox"/>
Airconditioning	<input type="checkbox"/>	<input type="checkbox"/>	<input type="checkbox"/>	<input checked="" type="checkbox"/>
Quooker	<input type="checkbox"/>	<input type="checkbox"/>	<input type="checkbox"/>	<input checked="" type="checkbox"/>
Vul evt. andere zaken in	<input type="checkbox"/>	<input type="checkbox"/>	<input type="checkbox"/>	<input checked="" type="checkbox"/>
Open haard, houtkachel				
(Voorzet) open haard	<input type="checkbox"/>	<input type="checkbox"/>	<input type="checkbox"/>	<input checked="" type="checkbox"/>
Vul in 'met' of 'zonder' toebehoren	<input type="checkbox"/>	<input type="checkbox"/>	<input type="checkbox"/>	<input checked="" type="checkbox"/>
Allesbrander	<input type="checkbox"/>	<input type="checkbox"/>	<input type="checkbox"/>	<input checked="" type="checkbox"/>
Kachels	<input checked="" type="checkbox"/>	<input type="checkbox"/>	<input type="checkbox"/>	<input type="checkbox"/>
Vul evt. andere zaken in	<input type="checkbox"/>	<input type="checkbox"/>	<input type="checkbox"/>	<input checked="" type="checkbox"/>
Keuken (inbouw)apparatuur, te weten:				
Keukenmeubel	<input checked="" type="checkbox"/>	<input type="checkbox"/>	<input type="checkbox"/>	<input type="checkbox"/>
(Combi)magnetron	<input checked="" type="checkbox"/>	<input type="checkbox"/>	<input type="checkbox"/>	<input type="checkbox"/>
Gaskookplaat/keramische plaat/inductie/fornuis	<input checked="" type="checkbox"/>	<input type="checkbox"/>	<input type="checkbox"/>	<input type="checkbox"/>
Oven	<input checked="" type="checkbox"/>	<input type="checkbox"/>	<input type="checkbox"/>	<input type="checkbox"/>
Vaatwasser	<input checked="" type="checkbox"/>	<input type="checkbox"/>	<input type="checkbox"/>	<input type="checkbox"/>
Afzuigkap/schouw	<input checked="" type="checkbox"/>	<input type="checkbox"/>	<input type="checkbox"/>	<input type="checkbox"/>
Koelkast/vrieskast	<input checked="" type="checkbox"/>	<input type="checkbox"/>	<input type="checkbox"/>	<input type="checkbox"/>
Wasmachine	<input checked="" type="checkbox"/>	<input type="checkbox"/>	<input type="checkbox"/>	<input type="checkbox"/>
Wasdroger	<input checked="" type="checkbox"/>	<input type="checkbox"/>	<input type="checkbox"/>	<input type="checkbox"/>
Vul evt. andere zaken in	<input type="checkbox"/>	<input type="checkbox"/>	<input type="checkbox"/>	<input checked="" type="checkbox"/>
Verlichting, te weten:				
Inbouwverlichting/dimmers	<input checked="" type="checkbox"/>	<input type="checkbox"/>	<input type="checkbox"/>	<input type="checkbox"/>
Opbouwverlichting	<input checked="" type="checkbox"/>	<input type="checkbox"/>	<input type="checkbox"/>	<input type="checkbox"/>
Vul evt. andere zaken in	<input type="checkbox"/>	<input type="checkbox"/>	<input type="checkbox"/>	<input checked="" type="checkbox"/>
(Losse) kasten, legplanken, te weten:				
Losse kast(en)	<input checked="" type="checkbox"/>	<input type="checkbox"/>	<input type="checkbox"/>	<input type="checkbox"/>
Boeken/legplanken	<input type="checkbox"/>	<input type="checkbox"/>	<input type="checkbox"/>	<input checked="" type="checkbox"/>
Werkbank in schuur/garage	<input type="checkbox"/>	<input type="checkbox"/>	<input type="checkbox"/>	<input checked="" type="checkbox"/>

	BLIJFT ACHTER	GAAT MEE	KAN WORDEN OVERGENOMEN	N.V.T.
Vast bureau	<input type="checkbox"/>	<input type="checkbox"/>	<input type="checkbox"/>	<input checked="" type="checkbox"/>
Spiegelwanden	<input type="checkbox"/>	<input type="checkbox"/>	<input type="checkbox"/>	<input checked="" type="checkbox"/>
Vul evt. andere zaken in	<input type="checkbox"/>	<input type="checkbox"/>	<input type="checkbox"/>	<input type="checkbox"/>
Sanitaire voorzieningen				
Badkameraccessoires	<input checked="" type="checkbox"/>	<input type="checkbox"/>	<input type="checkbox"/>	<input type="checkbox"/>
Wastafel(s)	<input checked="" type="checkbox"/>	<input type="checkbox"/>	<input type="checkbox"/>	<input type="checkbox"/>
Toiletaccessoires	<input checked="" type="checkbox"/>	<input type="checkbox"/>	<input type="checkbox"/>	<input type="checkbox"/>
Veiligheidsschakelaar wasautomaat	<input type="checkbox"/>	<input type="checkbox"/>	<input type="checkbox"/>	<input checked="" type="checkbox"/>
Waterslot wasautomaat	<input type="checkbox"/>	<input type="checkbox"/>	<input type="checkbox"/>	<input checked="" type="checkbox"/>
Sauna	<input type="checkbox"/>	<input type="checkbox"/>	<input type="checkbox"/>	<input checked="" type="checkbox"/>
Vul in 'met' of 'zonder' toebehoren	<input type="checkbox"/>	<input type="checkbox"/>	<input type="checkbox"/>	<input checked="" type="checkbox"/>
Vul evt. andere zaken in	<input type="checkbox"/>	<input type="checkbox"/>	<input type="checkbox"/>	<input checked="" type="checkbox"/>
Telefoontoestel/-installatie				
Telefoontoestellen	<input checked="" type="checkbox"/>	<input type="checkbox"/>	<input type="checkbox"/>	<input type="checkbox"/>
Telefooninstallatie	<input type="checkbox"/>	<input type="checkbox"/>	<input type="checkbox"/>	<input checked="" type="checkbox"/>
Vul evt. andere zaken in	<input type="checkbox"/>	<input type="checkbox"/>	<input type="checkbox"/>	<input checked="" type="checkbox"/>
Voorzetramen/radiatorfolie etc., te weten:				
Radiatorafwerking	<input type="checkbox"/>	<input type="checkbox"/>	<input type="checkbox"/>	<input checked="" type="checkbox"/>
Voorzetramen	<input type="checkbox"/>	<input type="checkbox"/>	<input type="checkbox"/>	<input checked="" type="checkbox"/>
Isolatievoorzieningen	<input checked="" type="checkbox"/>	<input type="checkbox"/>	<input type="checkbox"/>	<input type="checkbox"/>
Vul evt. andere zaken in	<input type="checkbox"/>	<input type="checkbox"/>	<input type="checkbox"/>	<input type="checkbox"/>
Overige zaken, te weten:				
Schilderijophangstelsysteem	<input type="checkbox"/>	<input type="checkbox"/>	<input type="checkbox"/>	<input checked="" type="checkbox"/>
GEHELE INBOEDEL / INVENTARIS	<input checked="" type="checkbox"/>	<input type="checkbox"/>	<input type="checkbox"/>	<input type="checkbox"/>
- klab kenken	<input type="checkbox"/>	<input checked="" type="checkbox"/>	<input type="checkbox"/>	<input type="checkbox"/>
- houken barracuda (woolham)	<input type="checkbox"/>	<input checked="" type="checkbox"/>	<input type="checkbox"/>	<input type="checkbox"/>
Vul evt. andere zaken in	<input type="checkbox"/>	<input type="checkbox"/>	<input type="checkbox"/>	<input type="checkbox"/>
- Decoratie grote sloophanabov	<input type="checkbox"/>	<input type="checkbox"/>	<input type="checkbox"/>	<input type="checkbox"/>
Aanvullende opmerkingen: 2 kunst platen + glazen voo	<input type="checkbox"/>	<input checked="" type="checkbox"/>	<input type="checkbox"/>	<input type="checkbox"/>
- inhoud eigenaerhoof	<input type="checkbox"/>	<input checked="" type="checkbox"/>	<input type="checkbox"/>	<input type="checkbox"/>
- inhoud zolder / vloering	<input type="checkbox"/>	<input checked="" type="checkbox"/>	<input type="checkbox"/>	<input type="checkbox"/>

nee
gaan 2 rolw
gens

Schilderij tra
+ wc-bewo
Scan niet
ne

X (Behouwe matrassen)

Deze vragenlijst kunt u zowel digitaal als met de pen invullen. Als u dit digitaal doet, klikt u dan met de muis op het blauwe vlakje achter 'adres' bij vraag 1. Daarna springt u via de tab-toets naar de volgende vragen.

VRAGENLIJST VOOR DE VERKOOP VAN EEN ONROERENDE ZAAK

DEEL I - VRAGEN MET BETREKKING TOT DE WONING

Als u een vraag met ja beantwoordt, geeft u dan een toelichting bij de vraag. Is er onvoldoende ruimte, geeft u in dat geval een toelichting op de "lijst met bijzonderheden/aanvullingen" die u bij dit document aantreft. Zet het nummer van de vraag dan voor uw toelichting. Als u twijfelt over de juiste beantwoording of als u een vraag niet begrijpt, zet dan een vraagteken bij de vraag en neem zo snel mogelijk contact op met uw VBO-makelaar.

1. Deze vragenlijst heeft betrekking op de volgende woning:

Adres: Jonenweg 5-509
 Postcode/woonplaats: 8355 CN GIETHOORN
 Soort woning: recreatie / vrijstaand
 Bouwjaar: 2016

2. Aankoop en gebruik

- | | | | | |
|----|---|--|---|---|
| a. | Zijn er nadat u destijds eigenaar geworden bent, nog andere (aanvullende) akten opgesteld met betrekking tot het perceel en de woning? | <input type="checkbox"/> ja | <input checked="" type="checkbox"/> nee | <input type="checkbox"/> niet bekend |
| b. | Zijn er afspraken gemaakt met een eigenaar van één van de aangrenzende percelen?
(Denk hierbij o.a. aan: afspraken/regelingen over het gebruik en/of onderhoud van een poort, tuin, grond, schuur, erfafscheiding, garage of (mondelijke) overeenkomsten met verschillende burens, toezeggingen, etc.) | <input type="checkbox"/> ja | <input type="checkbox"/> nee | <input checked="" type="checkbox"/> niet bekend <i>zie akte</i> |
| c. | Staan de huidige terreinafscheidingen volgens u op de kadastrale grens? | <input checked="" type="checkbox"/> ja | <input type="checkbox"/> nee | <input type="checkbox"/> niet bekend |
| d. | Staan uw gebouwen/bouwsels en die van uw burens helemaal op het eigen perceel? | <input checked="" type="checkbox"/> ja | <input type="checkbox"/> nee | <input type="checkbox"/> niet bekend |
| e. | Zijn er geschillen tussen u, en bijvoorbeeld uw burens, ten aanzien van de aangrenzende percelen?
(Denk hierbij o.a. aan: onenigheid over de erfafscheiding, perceelgrenzen etc.) | <input type="checkbox"/> ja | <input checked="" type="checkbox"/> nee | <input type="checkbox"/> niet bekend |

3. Erfpacht, vruchtgebruik, erfdiensbaarheden, opstal, overige rechten en verplichtingen

Hieronder staan enkele rechten en verplichtingen die op woningen en percelen kunnen rusten. Is een van de navolgende zaken u bekend:

- | | | | | |
|----|--|--|------------------------------|---|
| a. | U heeft (als een erfdiensbaarheid) het recht om gebruik te maken van (een deel) van een naburig perceel van een ander. | <input type="checkbox"/> ja | <input type="checkbox"/> nee | <input checked="" type="checkbox"/> niet bekend <i>zie akte</i> |
| b. | U heeft (als een erfdiensbaarheid) de verplichting om een ander gebruik te laten maken van (een deel) van uw perceel. | <input type="checkbox"/> ja | <input type="checkbox"/> nee | <input checked="" type="checkbox"/> niet bekend <i>id</i> |
| c. | U heeft bij verkoop de verplichting om een bijzonder beding op te leggen aan de koper (bijv. dat een bijbehorende garage niet los verkocht mag worden). | <input checked="" type="checkbox"/> ja | <input type="checkbox"/> nee | <input type="checkbox"/> niet bekend |
| d. | U heeft een bijzonder recht (bijv. een recht van opstal (om bijv. een bouwwerk op andermans grond te mogen bouwen en gebruiken), pachtrecht (bij agrarische grond) | <input type="checkbox"/> ja | <input type="checkbox"/> nee | <input checked="" type="checkbox"/> niet bekend |

- verplichting tot sluik huurbemiddelingsovereenkomst
- verplichting overname lopende boeking
- verplichting tot opteren voor belaste verhuur (BTW)
- bijdrage park servicebijdrage

- e. Er is sprake van erfpacht of opstalrecht (doorhalen wat van toepassing is) ja nee niet bekend
 Zo nee, kunt u doorgaan met vraag f.
 Zo ja, graag de volgende vragen beantwoorden:
- De te betalen canon bedraagt: €
 - Per welke datum kan de canon worden aangepast:
 - Is deze eeuwigdurend? ja nee niet bekend
 - Zo nee, wat is de einddatum:
 - Bestaat de mogelijkheid om de canon (eeuwigdurend) af te kopen? ja nee niet bekend
 - Zo ja, voor welk bedrag:
 - Is de erfpacht afgekocht? ja nee niet bekend
 - Zo ja, wat is de einddatum:
 - Bestaat de mogelijkheid de erfpachtgrond in eigendom te verkrijgen? ja nee niet bekend
 - Zo ja, voor welk bedrag: €
- f. U mag een (gedeelte) van een ander's eigendom gebruiken tegen een vergoeding (= vruchtgebruik) of zonder vergoeding (= recht van gebruik en bewoning) ja nee niet bekend
- g. Heeft u aan iemand een eerste recht van koop afgestaan of een recht van wederinkoop (= recht van terugkoop)? ja nee niet bekend
- h. Zijn er met derden nog andere bedingen of afspraken gemaakt met betrekking tot uw eigendom? ja nee niet bekend
- i. Is er voor zover aan u bekend een subsidie of premie overdraagbaar aan een koper? ja nee niet bekend
- j. Is er u een ander recht of verplichting aangaande uw woning of perceel bekend? Zo ja, welk recht of welke verplichting? ja nee niet bekend

4. Huur / verhuur

- Is er reeds sprake van huur, verhuur of in gebruik geven aan anderen? ja nee niet bekend
 Bij nee, kunt u doorgaan met vraag 5.
 Bij ja, graag de onderstaande vragen beantwoorden.
- a. Verhuurd/gehuurd/in gebruik gegeven:
- b. Is er een huurcontract? *verhuurbemiddelingsvereniging* ja nee niet bekend
- c. Zijn er delen die onder gezamenlijk gebruik vallen?
 Zo ja, graag hier of op de daarvoor bestemde lijst specificeren: ja nee niet bekend

via verhuur Bodelaete

- d. Zijn er zaken van de huurder die hij mag/moet verwijderen bij ontruiming (bijv. verlichting, geiser, vloerbedekking, keuken)? ja nee niet bekend
Zo ja, graag hier of op de daarvoor bestemde lijst specificeren:
- e. Heeft de huurder een waarborgsom gestort? ja nee niet bekend
Zo ja, welk bedrag: €
- f. Heeft u nog andere afspraken gemaakt met de huurder(s)? ja nee niet bekend
Zo ja, graag hier of op de daarvoor bestemde lijst specificeren:

5. Publiekrechtelijke beperkingen

- Is er, naar u weet, sprake van een van onderstaande situaties? ja nee niet bekend
Zo ja, graag hieronder aanvinken wat van toepassing is
- de Wet Voorkeursrecht Gemeenten (u bent verplicht uw woning eerst aan de gemeente ter verkoop aan te bieden)
- ruilverkaveling (herindeling van het gebied)
- onteigening

6. Procedures

- Zijn er over het pand procedures gaande bij de huurcommissie, rechter of een andere instantie (bijv. onteigening)? ja nee niet bekend
Zo ja, graag hier of op de daarvoor bestemde lijst specificeren.
- Is er (in het verleden) bezwaar gemaakt tegen de WOZ-beschikking? ja nee niet bekend
Zo ja, graag hier of op de daarvoor bestemde lijst specificeren.

7. Btw-heffing

- Weet u of er sprake kan zijn van de heffing van btw bij de verkoop? ja nee niet bekend
(Dit komt voor bij de verkoop van een voormalig bedrijfspand of bij een woning met een praktijkruimte of bij zeer ingrijpend verbouwde gebouwen)

8. Opstalverzekering (alleen in te vullen als u géén appartement bezit)

- a. Heeft u volgens uw tussenpersoon of verzekeringsmaatschappij een opstalverzekering met voldoende verzekerd bedrag tegen herbouwwaarde? ja nee niet bekend
- b. Voor welk bedrag is uw opstal verzekerd?
Graag het bedrag noteren: € 195-000
- c. Naam van de verzekeringsmaatschappij ASR (kopie polisblad toevoegen)

9. Aanschrijvingen

- Zijn er door de overheid of nutsbedrijven verbeteringen of herstellingen voorgeschreven of aangekondigd die nog niet, niet volledig of niet naar behoren zijn uitgevoerd? ja nee niet bekend
Zo ja, graag schriftelijke documenten toevoegen.

10. Terug te vorderen subsidies

- Zijn er in het verleden subsidies of premies verstrekt die bij verkoop van het pand voor een deel kunnen worden teruggevorderd? ja nee niet bekend
(Denk aan o.a. subsidies voor onderhoud, verbouwing, isolatie, verkoop van huurwoning. Deze gelden vooral bij monumentenpanden en bij de particuliere woningbouwverbetering)

11. Appartementsrecht (Vereniging van Eigenaars) of lidmaatschapsrecht (Coöperatieve Vereniging)

Is er sprake van een appartementsrecht (Vereniging van Eigenaars (VvE)) of een lidmaatschapsrecht van een Coöperatieve Vereniging? ja nee niet bekend
 Zo nee, dan kunt u de rest van deze vraag overslaan. *wel PSB bijdrage stichting SWBR*
 Zo ja, dan de VvE-checklist invullen en vervolgens verdergaan met vraag 12.

12. Onderhoudscontracten, garanties

- a. Is er in uw woning sprake van huur, lease of huurkoop van een apparaat of bouwonderdeel? (bijv. een huurgeiser of een geleasede dakkapel) ja nee niet bekend
 Zo ja, kan de koper dit contract overnemen? ja nee niet bekend
 (zo ja, dan graag contractdocumenten toevoegen)
- b. Zijn er onderhoudscontracten en/of garantieregelingen van goederen die mee verkocht worden (bijv. GIW-garantie, CV-ketel onderhoudsabonnement, garantie op keukenapparatuur, boiler) ja nee niet bekend
 Zo ja, welke? *woningborgcertificaat (zie bijlage)*
onderhoud loopt deels via PSB
- c. Bent u in het bezit van een GIW-certificaat ja nee niet bekend
 Zo ja, dan graag het certificaat toevoegen ja nee niet bekend
 Zo ja, staat het op uw naam? ja nee niet bekend

13. Particuliere woningverbetering

- a. Is het u bekend dat het pand mogelijk wordt aangewezen en/of in aanmerking komt voor particuliere stads- of woningverbetering ja nee niet bekend
 Zo nee, kunt u doorgaan met vraag 14.
 Zo ja, is er ook een begroting/kostenraming bekend van de totale kosten en evt. subsidies? ja nee niet bekend
 (zo ja, dan graag documenten toevoegen)
- b. Bent u ook schriftelijk akkoord gegaan met de uitvoering van de werkzaamheden? ja nee niet bekend
- c. Heeft u ook gebruik gemaakt van een lening om deze werkzaamheden te bekostigen? ja nee niet bekend
 Zo ja, bij welke bank:
- d. De werkzaamheden beginnen op:

14. Onbewoonbaar

Is het pand onbewoonbaar verklaard of in het verleden onbewoonbaar verklaard geweest? ja nee niet bekend

15. Monumenten, beschermd stads- of dorpsgezicht

Is het u bekend of er een aanvraag loopt voor of een besluit is genomen tot aanwijzing van uw pand als rijksmonument/ beschermd stads- of dorpsgezicht / gemeentelijk monument / beeldbepalend pand? ja nee niet bekend

16. Verbouwingen

- a. Heeft u (een) verbouwing(en) uitgevoerd waarvoor een (omgevings)vergunning nodig was? ja nee niet bekend
Zo ja, welke en wanneer hebben deze plaatsgevonden?
(zo ja, dan graag kopie van de (omgevings)vergunning(en) en andere relevante documenten toevoegen)
- b. Heeft u (een) verbouwing(en) uitgevoerd waarvoor geen (omgevings)vergunning nodig was? ja nee niet bekend
Zo ja, welke en wanneer hebben deze plaatsgevonden?
(zo ja, dan graag kopie van relevante documenten toevoegen)
- c. Heeft de vorige eigenaar al dan niet vergunningsplichtige verbouwwerkzaamheden uitgevoerd? ja nee niet bekend
Zo ja, welke en wanneer hebben deze plaatsgevonden?
(zo ja, dan graag kopie van de omgevingsvergunning(en) en andere relevante documenten toevoegen)

17. Gebruik

- a. Hoe wordt de woning nu gebruikt (als woning, praktijk, winkel, opslag of...)? *Recreatie woning, geen permanente bewoning*
- b. Is dat gebruik volgens u door de overheid toegestaan? ja nee niet bekend
- c. Wat is thans, zoals het bij de gemeente vermeld staat, volgens u de bestemming die op de woning rust?
- d. Heeft u van een van uw burens geregeld overlast (ook van eventuele boven- / onderburens)? ja nee niet bekend
Zo ja, wat voor overlast?
- e. Zijn er ontwikkelingen bekend die de woonsituatie zullen beïnvloeden? ja nee niet bekend
Zo ja, welke ontwikkelingen?

STAAT VAN HET GEBOUW

Als verkoper dient u de koper zo goed mogelijk te informeren over de aan u kenbare gebreken. Als u een vraag met ja beantwoordt, geeft u dan een toelichting bij betreffende vraag of op de daarvoor bestemde lijst.

18. Fundering, kruipruimte, kelder

- | | | | | |
|----|---|--|---|---|
| a. | Op welke manier is de woning gefundeerd? (op staal, betonpalen, houten palen etc.) | | | |
| b. | Is er sprake (geweest) van gebreken aan de fundering?
Zo ja, welke en wanneer speel(t)de dit? | <input type="checkbox"/> ja | <input checked="" type="checkbox"/> nee | <input type="checkbox"/> niet bekend |
| c. | Ligt uw woning in een gebied met funderingsproblemen? | <input type="checkbox"/> ja | <input checked="" type="checkbox"/> nee | <input type="checkbox"/> niet bekend |
| d. | Zijn er indicaties van funderingsproblemen bij gelijksoortige panden in de directe nabijheid van de woning? | <input type="checkbox"/> ja | <input checked="" type="checkbox"/> nee | <input type="checkbox"/> niet bekend |
| e. | Is de kruipruimte vochtig of met water? | <input type="checkbox"/> ja | <input type="checkbox"/> nee | <input checked="" type="checkbox"/> niet bekend |
| f. | Is er een toegang naar de kruipruimte? | <input checked="" type="checkbox"/> ja | <input type="checkbox"/> nee | <input type="checkbox"/> niet bekend |
| g. | Is er bij de kelder vochtdoorslag of binnendringen van water? | <input type="checkbox"/> ja | <input type="checkbox"/> nee | <input checked="" type="checkbox"/> niet bekend |
| h. | Is de grondwaterstand de laatste jaren volgens u gewijzigd? | <input type="checkbox"/> ja | <input type="checkbox"/> nee | <input checked="" type="checkbox"/> niet bekend |

19. Gevels

- | | | | | |
|----|---|-----------------------------|---|---|
| a. | Is er sprake (geweest) van vochtdoorslag of vochtige plekken?
Zo ja, namelijk (en wanneer): | <input type="checkbox"/> ja | <input checked="" type="checkbox"/> nee | <input type="checkbox"/> niet bekend |
| b. | Is er sprake van scheurvorming die niet hersteld is of die regelmatig terugkomt?
Zo ja, namelijk (en wanneer): | <input type="checkbox"/> ja | <input checked="" type="checkbox"/> nee | <input type="checkbox"/> niet bekend |
| c. | Is er voor zover u bekend sprake van chloridenschade/roestvorming (betonrot)?
(Betonrot komt o.a. voor in kruipruimtes van woningen gebouwd in de periode van 1965 t/m 1980 die voorzien zijn van betonnen vloerelementen van o.a. het merk Kwaaitaal of Manta. Ook andere betonelementen, bijv. balkons kunnen aangetast zijn.) | <input type="checkbox"/> ja | <input checked="" type="checkbox"/> nee | <input type="checkbox"/> niet bekend |
| d. | Er zijn betonnen vloerelementen van o.a. het merk Kwaaitaal of Manta in het pand aanwezig. | <input type="checkbox"/> ja | <input type="checkbox"/> nee | <input checked="" type="checkbox"/> niet bekend |
| e. | Is de gevel ooit gereinigd/geïmpregneerd?
Zo ja, volgens welke methode en wanneer?
<input type="checkbox"/> droog (met grit)
<input type="checkbox"/> nat (chemisch met water nagespoeld)
<input type="checkbox"/> anders, nl. | <input type="checkbox"/> ja | <input type="checkbox"/> nee | <input checked="" type="checkbox"/> niet bekend |

20. Kozijnen, deuren en ramen

- | | | | | |
|----|---|--|---|--------------------------------------|
| a. | Zijn er ramen, deuren of sloten, die niet functioneren?
Zo ja, welke: | <input type="checkbox"/> ja | <input checked="" type="checkbox"/> nee | <input type="checkbox"/> niet bekend |
| b. | Ontbreken er sleutels?
Zo ja, welke: | <input type="checkbox"/> ja | <input checked="" type="checkbox"/> nee | <input type="checkbox"/> niet bekend |
| c. | Is in de gehele woning dubbel glas aanwezig?
Zo nee, welke ruimtes wel? | <input checked="" type="checkbox"/> ja | <input type="checkbox"/> nee | <input type="checkbox"/> niet bekend |
| d. | Is er bij het dubbel glas sprake van condens tussen het glas (lekkende ruiten)?
Zo ja, welke: | <input type="checkbox"/> ja | <input checked="" type="checkbox"/> nee | <input type="checkbox"/> niet bekend |
| e. | Zijn er kozijnen met houtrot?
Zo ja, welke: | <input type="checkbox"/> ja | <input checked="" type="checkbox"/> nee | <input type="checkbox"/> niet bekend |
| f. | In welk jaar werd de buitenzijde voor het laatst geschilderd?
En is dit schilderwerk door een erkend schildersbedrijf uitgevoerd? 2021 | <input type="checkbox"/> ja | <input type="checkbox"/> nee | <input type="checkbox"/> niet bekend |

21. Vloeren, plafonds en wanden

- | | | | | |
|----|--|--|---|--------------------------------------|
| a. | Is er sprake van optrekkend vocht en/of vochtdoorslag?
Zo ja, waar: | <input type="checkbox"/> ja | <input checked="" type="checkbox"/> nee | <input type="checkbox"/> niet bekend |
| b. | Is schimmelvorming aanwezig?
Zo ja, waar: | <input type="checkbox"/> ja | <input checked="" type="checkbox"/> nee | <input type="checkbox"/> niet bekend |
| c. | Zijn er gebreken aan de vloeren bekend?
Zo ja, waar: | <input type="checkbox"/> ja | <input checked="" type="checkbox"/> nee | <input type="checkbox"/> niet bekend |
| d. | Ligt er onder de huidige vloerbedekking een andere vloer (bedekking)?
Zo ja, welke en waar: | <input type="checkbox"/> ja | <input checked="" type="checkbox"/> nee | <input type="checkbox"/> niet bekend |
| e. | Is er vloerverwarming aanwezig?
Zo ja, welke ruimtes? | <input checked="" type="checkbox"/> ja | <input type="checkbox"/> nee | <input type="checkbox"/> niet bekend |
| e. | De vloerafweking van de eerste woonlaag (begane grond) is van:
<input type="checkbox"/> beton
<input type="checkbox"/> hout
<input type="checkbox"/> anders, nl.:
De kwaliteit hiervan is:
<input type="checkbox"/> slecht
<input type="checkbox"/> goed | | | |

f. De verdiepingvloer van de tweede woonlaag is van:

- beton
 hout
 anders, nl.:

De kwaliteit hiervan is:

- slecht
 goed

g. De verdiepingvloer van de derde woonlaag is van:

- beton
 hout
 anders, nl.:

De kwaliteit hiervan is:

- slecht
 goed

22. Daken

a. Heeft u last van lekkages aan de daken (gehad)?

Zo ja, waar en wanneer:

- ja nee niet bekend

b. Is het u bekend dat de vorige eigenaar last van lekkages aan de daken had?

Zo ja, waar en wanneer:

- ja nee niet bekend

c. Heeft u het dak al eens (gedeeltelijk) laten vernieuwen/repareren?

Zo ja, waar en wanneer:

- ja nee niet bekend

d. Is het u bekend dat vorige eigenaren de daken al eens (gedeeltelijk) heeft laten vernieuwen/repareren?

Zo ja, waar en wanneer:

- ja nee niet bekend

e. Is er sprake van platte daken en zo ja, waar bevinden deze daken zich (dus ook uitbouwen, garage, bergingen etc.)?

Zo ja, hoe oud is/zijn het dak/de daken: *berging + slaaphaven*

- ja nee niet bekend

d. Zijn er gebreken aan het dak bekend?

Zo ja, welke:

- ja nee niet bekend

e. Is er een gebrek aan een van de dakgoten?

- ja nee niet bekend

23. Installaties

a. Zijn u gebreken of bezwaren bekend van/tegen de technische installaties? (Denk hierbij aan de leidingen voor gas, water en electra, CV, mechanische installatie, apparatuur, zonnenschermen, kachels, thermostaat, etc.)
Zo ja, welke:

- ja nee niet bekend

b. Zijn er radiatoren of vertrekken die niet verwarmd worden?

Zo ja, welke: *2e etage*

- ja nee niet bekend

- | | | | | |
|----|---|-----------------------------|---|--------------------------------------|
| c. | Zijn er radiatoren of waterleidingen die lekken?
Zo ja, welke: | <input type="checkbox"/> ja | <input checked="" type="checkbox"/> nee | <input type="checkbox"/> niet bekend |
| d. | Moet de cv-ketel meer dan één keer per jaar worden bijgevuld?
Zo ja, hoe vaak en is de oorzaak bekend? | <input type="checkbox"/> ja | <input checked="" type="checkbox"/> nee | <input type="checkbox"/> niet bekend |
| f. | Is de elektrische installatie vernieuwd (uitbreiding groepen, bedrading, etc.)?
Zo ja, wanneer en wat: | <input type="checkbox"/> ja | <input checked="" type="checkbox"/> nee | <input type="checkbox"/> niet bekend |
| g. | Is de cv-ketel in eigendom of lease?
Naam leasemaatschappij | <i>eigendom</i> | | |

24. Afvoeren

- | | | | | |
|--|--|-----------------------------|---|---|
| a. | Het open haardkanaal / de rookafvoeren zijn voor het laatst geveegd in: | | | |
| b. | Normaliter dient elk gebouw aangesloten te zijn op de openbare riolering.
Is dit bij dit gebouw anders? | <input type="checkbox"/> ja | <input type="checkbox"/> nee | <input checked="" type="checkbox"/> niet bekend |
| | Wordt er gebruik gemaakt van een septictank of beerput? | <input type="checkbox"/> ja | <input type="checkbox"/> nee | <input checked="" type="checkbox"/> niet bekend |
| | Is er nog een septictank of beerput aanwezig? | <input type="checkbox"/> ja | <input type="checkbox"/> nee | <input checked="" type="checkbox"/> niet bekend |
| | Zo ja, op welke wijze wordt het afvalwater dan afgevoerd? | | | |
| c. | Zijn er problemen met afvoeren van wastafels, bad, douche, gootstenen, toiletten, etc?
Zo ja, welke: | <input type="checkbox"/> ja | <input checked="" type="checkbox"/> nee | <input type="checkbox"/> niet bekend |
| d. | Zijn er problemen met de afvoer van regenwater?
Zo ja, welke: | <input type="checkbox"/> ja | <input checked="" type="checkbox"/> nee | <input type="checkbox"/> niet bekend |
| e. | Zijn er beschadigingen aan wastafels, douche, bad, toilet(ten), gootstenen, kranen, etc.? Zo ja, waar: | <input type="checkbox"/> ja | <input checked="" type="checkbox"/> nee | <input type="checkbox"/> niet bekend |
| Als in het verleden maatregelen zijn getroffen tegen een of meer van in deze vraag genoemde gebreken, dan graag aangeven welke en eventuele (garantie-)bewijzen toevoegen. | | | | |

25. Verontreinigingen

- | | | | | |
|----|---|-----------------------------|---|---|
| a. | Is het u bekend of de bodem verontreinigd is, of dat daar een sterke kans op bestaat?
Zo ja, kent u de veroorzaker van deze verontreiniging
Zo ja, waarom is daar een sterke kans op?
Zo ja, waaruit bestaat de verontreiniging? | <input type="checkbox"/> ja | <input type="checkbox"/> nee | <input checked="" type="checkbox"/> niet bekend |
| | | <input type="checkbox"/> ja | <input type="checkbox"/> nee | <input checked="" type="checkbox"/> niet bekend |
| b. | Heeft de gemeente of de provincie u een onderzoeks- of saneringsbevel opgelegd?
Zo ja, dan graag toelichten bij bijzonderheden/aanvullingen | <input type="checkbox"/> ja | <input checked="" type="checkbox"/> nee | <input type="checkbox"/> niet bekend |
| c. | Is of was er een olietank in de grond aanwezig?
Zo ja, is deze geleegd / geschoond / verwijderd?
Graag documenten toevoegen waaruit e.e.a. blijkt zoals een KIWA-certificaat) | <input type="checkbox"/> ja | <input checked="" type="checkbox"/> nee | <input type="checkbox"/> niet bekend |
| | | <input type="checkbox"/> ja | <input type="checkbox"/> nee | <input type="checkbox"/> niet bekend |

- | | | | | |
|----|---|-----------------------------|------------------------------|---|
| d. | Zijn er loden leidingen aanwezig? | <input type="checkbox"/> ja | <input type="checkbox"/> nee | <input checked="" type="checkbox"/> niet bekend |
| e. | Is/zijn er in het pand (en/of in de schuur) eternietplaten of asbesthoudend materiaal aangebracht?
(Eternietplaten zijn harde platen, ongeveer een halve centimeter dik, grijskleurig indien ze ongeverfd zijn.) | <input type="checkbox"/> ja | <input type="checkbox"/> nee | <input checked="" type="checkbox"/> niet bekend |

26. Overige zaken / gebreken

- | | | | | |
|----|---|-----------------------------|---|--------------------------------------|
| a. | Is het pand, voor zover u bekend, aangetast door houtworm, boktor, ander ongedierte, zwammen of andere schimmels?
Zo ja, aangetast door: | <input type="checkbox"/> ja | <input checked="" type="checkbox"/> nee | <input type="checkbox"/> niet bekend |
| c. | Zijn er problemen (geweest) met planten en/of ongedierte in/rondom het perceel of aangrenzend oppervlaktewater?
(Denk hierbij aan invasieve exoten als de Japanse duizendknoop, reuzenberenklauw, ambrosia, grote waternavel, processierups, muskusrat, etc.)
Zo ja, welke: | <input type="checkbox"/> ja | <input checked="" type="checkbox"/> nee | <input type="checkbox"/> niet bekend |
| d. | Is er om te parkeren in de straat een parkeervergunning nodig? | <input type="checkbox"/> ja | <input checked="" type="checkbox"/> nee | <input type="checkbox"/> niet bekend |

27. Bouwtechnische keuring

- | | | | | |
|----|---|-----------------------------|---|--------------------------------------|
| a. | Is er een bouwtechnisch rapport van de woning?
Zo ja, graag een kopie toevoegen. | <input type="checkbox"/> ja | <input checked="" type="checkbox"/> nee | <input type="checkbox"/> niet bekend |
|----|---|-----------------------------|---|--------------------------------------|

28. Energiebesparende maatregelen

- | | | | | | |
|----|--|--|---|---|---------------------------|
| a. | Is er een energielabel aanwezig?
Zo ja, het Energielabel heeft registratienummer:
Zo ja het Energielabel a.u.b. als bijlage toevoegen
Zo nee, overleg dan met de Makelaar over het laten vervaardigen van een Energielabel. | <input type="checkbox"/> ja | <input checked="" type="checkbox"/> nee | <input type="checkbox"/> niet bekend | <i>wordt aangevraagd!</i> |
| b. | Is er sprake van een Nul-op-de-Meter-woning of een energieneutrale woning?
Zo ja, graag documenten toevoegen.
Ga hierna verder met vraag 28 f | <input type="checkbox"/> ja | <input type="checkbox"/> nee | <input checked="" type="checkbox"/> niet bekend | |
| c. | Is er sprake van vloerisolatie?
Zo ja, wat voor isolatie, welke ruimtes en wanneer is deze aangebracht: | <input checked="" type="checkbox"/> ja | <input type="checkbox"/> nee | <input type="checkbox"/> niet bekend | |
| d. | Is er sprake van dakisolatie?
Zo ja, wat voor isolatie en wanneer is deze aangebracht: | <input checked="" type="checkbox"/> ja | <input type="checkbox"/> nee | <input type="checkbox"/> niet bekend | |
| e. | Zijn de gevels geïsoleerd?
Zo ja, wat voor isolatie en wanneer is deze aangebracht: | <input checked="" type="checkbox"/> ja | <input type="checkbox"/> nee | <input type="checkbox"/> niet bekend | |
| f. | Welke voorzieningen zijn er nog meer aangebracht voor energiebesparing en/of een gezond binnenklimaat?
(Denk hierbij aan warmte-terugwin-voorzieningen, warmtepomp, zonnepanelen, vraaggestuurde ventilatie met CO2-sturing etc.) | | | | |

29. Gemeente- en waterschapsbelastingen

Hoeveel betaalde u voor de laatste aanslagen?

a.	Onroerendzaakbelasting (bij een woning)	Aanslagjaar: 2021	€ 346,81
b.	Onroerendzaakbelasting bij een niet-woning	Aanslagjaar:	€
	eigenaarsdeel		€
	gebruikersdeel		€
c.	Waterschapslasten	2021	€ 154,-
d.	Verontreinigingsheffing/rioolrecht	Aanslagjaar:	€ 210,19
e.	De WOZ-waarde van de woning	Aanslagjaar: 2020	€ 350.000
f.	Bent u bij in de betalingen van deze belastingen / aanslagen?	<input checked="" type="checkbox"/> ja	<input type="checkbox"/> nee <input type="checkbox"/> niet bekend
g.	Bent u, indien van toepassing, bij in het betalen van de erfpachtcanon?	<input type="checkbox"/> ja	<input type="checkbox"/> nee <input type="checkbox"/> niet bekend

30. Energie, televisie en internet

a.	Bij welk energieleverancier neemt u energie af?	Energie direct	
b.	Welk voorschotbedrag betaalt u maandelijks?	2022	€ 90,-
c.	Dit bedrag heeft betrekking op:	Jaaropbrengst 2021 € 119,61	
	<input type="checkbox"/> water	69 m ³	
	<input checked="" type="checkbox"/> elektriciteit	1279 kWh	Jaaropbrengst € 119,61
	<input checked="" type="checkbox"/> gas	973 m ³	2021
	<input type="checkbox"/> anders, nl.:		€ 1010,96
d.	Welke internet-/televisieaansluiting is er?		
	<input type="checkbox"/> kabel		
	<input type="checkbox"/> koper		
	<input checked="" type="checkbox"/> glasvezel	via PSB	

31. Nadere informatie

Overige zaken die de koper naar uw mening moet weten en zaken die een toelichting vereisen vanuit de voormelde vragen, vermeldt u op de lijst met bijzonderheden/aanvullingen.

Lijst met bijzonderheden/aanvullingen (n.a.v. bovengestelde vragen deel I)

Vraagnummer	Bijzonderheden/aanvullingen



Hartelijk bedankt voor uw interesse in deze woning. Alhoewel er bij de verkopers als bij UNICUS Makelaardij zorgvuldigheid is betracht bij het samenstellen van de brochure, kunnen partijen geen aansprakelijkheid aanvaarden voor eventuele onjuistheden.

Mocht u vragen hebben of een afspraak willen maken voor een bezichtiging, dan kunt u ons tijdens kantooruren van 9.00 uur tot 17.30 uur bereiken op telefoonnummer 0561 – 450 606.

Is deze woning toch niet precies wat u zoekt?

Wellicht kunnen wij iets voor u betekenen als aankopend makelaar. Wij zijn regionaal zeer goed bekend met de prijzen en omstandigheden.

Graag maken wij u erop attent dat u zich vrijblijvend als woningzoekende op onze website kunt aanmelden. Door deze gratis service wordt u geheel automatisch middels een e-mail op de hoogte gehouden van ons nieuwe aanbod. Op deze manier blijft u altijd up-to-date en bent u als eerste op de hoogte van ons nieuwe aanbod.

Uw makelaar



Hans Mertens

Meest gestelde vragen

1. Wanneer ben ik in onderhandeling?

U bent pas in onderhandeling als de verkoper reageert op uw bod. Dus als de verkoper een tegenbod doet. Ook kan de verkopend makelaar uitdrukkelijk aangeven dat hij met u in onderhandeling is. U bent niet in onderhandeling als de verkopend makelaar aangeeft dat hij uw bod met de verkoper zal overleggen.

2. Mag een makelaar doorgaan met bezichtigingen als er al over een bod onderhandeld wordt?

Dat mag. Een onderhandeling hoeft niet tot verkoop te leiden. De verkoper kan daarnaast wellicht graag willen weten of er meer belangstelling is. De makelaar zal vaak aan eventuele andere belangstellenden vertellen dat hij, zoals dat heet, 'onder bod' is, maar doet geen mededelingen over de hoogte van de biedingen. Dit zou overbieden kunnen uitlokken.

3. Kan de verkoper de vraagprijs van een woning tijdens de onderhandelingen verhogen?

Het antwoord is ja. De vraagprijs c.q. de genoteerde prijs is alleen een uitnodiging tot het doen van een bod. Als de verkopende partij een bod aanvaardt, dan is er sprake van een koop. Als de koper een tegenbod doet dat afwijkt van het bod dat de verkopende partij eerder heeft gedaan, dan vervalt het eerdere bod van de verkopende partij. Dus ook als de partijen 'naar elkaar toekomen' in het biedingsproces, kan de verkoper ineens besluiten om toch zijn tegenbod weer te verhogen en de koper om zijn bod weer te verlagen.

4. Word ik koper als ik de vraagprijs bied?

Nee, niet automatisch. De vraagprijs is een uitnodiging tot het doen van een bod. Als u de vraagprijs biedt, doet u een bod. De verkoper kan dan nog beslissen of hij uw bod wel of niet aanvaardt of dat hij zijn makelaar een tegenbod laat doen.

5. Mag de makelaar tijdens de onderhandelingen het systeem van de koop wijzigen?

Dat mag. Eén van de partijen mag de onderhandelingen beëindigen. Soms zijn er zoveel belangstellenden dat het moeilijk is te bepalen wie de beste koper is. In dat geval kan de verkopend makelaar – natuurlijk in overleg met de verkoper – besluiten de lopende onderhandelingen af te breken en de biedprocedure te wijzigen. Uiteraard dient hij eerst de eventuele gedane toezeggingen na te komen. De makelaar kiest vervolgens bijvoorbeeld een inschrijfprocedure. Alle bidders hebben dan een gelijke kans om een hoogste (uiterste) bod uit te brengen.

6. Wat is een optie?

Een optie geeft een partij de keuze om door een eenzijdige verklaring een koopovereenkomst met een andere partij te sluiten. Partijen zijn het dan al eens over de voorwaarden van de koop, maar de koper krijgt bijv. nog een week bedenktijd. Bij de aankoop van een nieuwbouwwoning is zo'n optie nog wel gebruikelijk. Een optie kunt u niet eisen; de verkoper en de verkopende makelaar beslissen zelf of er in een onderhandelingsproces bepaalde toezeggingen worden gedaan.

7. Als ik de 1^e ben die belt voor een bezichtiging, als ik de 1^e ben die de woning bezichtigt of als ik de 1^e ben die een bod uitbrengt, moet de makelaar in deze gevallen ook het eerste met mij in onderhandeling gaan?

Op deze 3 vragen is het antwoord nee. De verkopend makelaar bepaalt samen met de verkoper de verkoopprocedure. De makelaar heeft wel de verplichting u daarover te informeren. Het is verstandig, als u serieus belangstelling heeft, de makelaar te vragen wat uw positie is. Dat kan veel teleurstelling voorkomen.

8. Zit de makelaarscourtage in de "kosten koper"?

Nee. Voor rekening van de koper komen de kosten die de overheid 'hangt' aan de overdracht van de woning. Dat is de overdrachtsbelasting en de kosten van de notaris voor het opmaken van de leveringsakte en het inschrijven daarvan in de registers. Als de verkoper een makelaar inschakelt om zijn woning te verkopen, dan moet hij ook zelf de makelaar afrekenen voor deze dienst (makelaarscourtage). De makelaar dient bij de verkoop vooral het belang van de verkoper, dus niet dat van de koper. Het kan daarom voor de koper van belang zijn een eigen makelaar in te schakelen.

Algemene voorwaarden

Documentatie

Deze documentatie wordt met zorg samengesteld. Voor de juistheid van de verstrekte informatie zijn wij in de regel in grote mate afhankelijk van derden en wij, noch de verkoper, aanvaarden dienaangaande enige aansprakelijkheid.

Koopakte

Tenzij anders vermeld zal de koopakte worden opgemaakt door UNICUS Makelaardij.

De tussen verkoper en koper te sluiten koopovereenkomst komt uitsluitend tot stand als beide partijen een schriftelijke koopakte hebben ondertekend. En deze overeenkomst komt tot stand onder de opschortende voorwaarde dat beide partijen deze akte ondertekenen. Het ondertekenen van de koopovereenkomst dient te geschieden zo spoedig mogelijk na het bereiken van een mondeling akkoord.

Ontbindende voorwaarde hypotheek

Wij beschouwen het als vanzelfsprekend dat een aspirant koper, alvorens in onderhandeling te treden dan wel tot aankoop over te gaan, zich heeft laten informeren omtrent zijn financieringsmogelijkheden. Een uitgebracht en door de verkoper geaccepteerd bod is namelijk bindend en in principe is de koop gesloten. Bij een verzoek tot het opnemen van een ontbindende voorwaarde ter zake het verkrijgen van hypotheek zullen wij dan ook zeer zorgvuldig te werk gaan.

Waarborgsom

Tot zekerheid van de nakoming van de verplichtingen van de koper wordt standaard in de koopakte een artikel opgenomen waarbij de koper zich verplicht binnen de afgesproken tijd een waarborgsom te storten op de rekening van de notaris. Deze waarborgsom bedraagt in de regel 10% van de koopsom en wordt ten tijde van de eigendomsoverdracht in mindering gebracht op de koopsom.

Asbestclausule

Asbest is in het verleden veel toegepast in de bouw vanwege de goede eigenschappen die het materiaal bezit. Sinds 1 juli 1993 is de verkoop van asbesthoudende materialen in Nederland echter verboden. Woningen die voor die datum zijn gebouwd kunnen dus nog asbesthoudende materialen bevatten. In de koopakte zal dan ook bij die woningen een clausule worden opgenomen waarin koper verklaart bekend te zijn met de eventuele aanwezigheid van asbesthoudende materialen en deze te aanvaarden.

Onderzoek plicht

Een koper koopt de onroerende zaak in de staat waarin het zich bevindt ten tijde van het aangaan van de koopovereenkomst en wordt derhalve in de gelegenheid gesteld om voorafgaande aan de aankoop het nodige onderzoek te doen. Ten aanzien van feitelijke gebreken wordt er in de praktijk van uitgegaan, dat door of namens de koper tevoren is nagegaan of de zaak aan de door hem te stellen eisen voldoet.

Erfdienstbaarheden

De in het kadaster ingeschreven rechten en plichten zijn van toepassing. Een kopie van de laatste eigendomstitel (eigendomsbewijs) is bij de makelaar ter inzage. In de notariële akte van levering worden bepalingen opgenomen waardoor de huidige toestand gehandhaafd blijft.

Lijst van roerende zaken

Bij aankoop wordt de staat van oplevering in de regel vastgesteld middels een lijst van (on)roerende zaken behorende bij de koopakte. Voor zover aan deze documentatie een lijst van (on)roerende zaken is toegevoegd, is deze onder voorbehoud van tussentijdse wijzigingen.

Overige voor u belangrijke informatie:

Een huis kopen doet u niet elk jaar

Wij gaan ervan uit dat u, voordat u een bod uitbrengt op de woning, onderzoek heeft verricht naar alle aspecten die in het algemeen en voor u in het bijzonder van belang zijn bij het nemen van uw aankoopbeslissing. Daartoe behoort uiteraard het bestuderen van deze informatie, het inwinnen van informatie bij de gemeente en een onderzoek naar uw financiële mogelijkheden. Verzekert u zich ervan dat alle voor u belangrijke zaken ter sprake komen. Schroomt u niet om de verkopend makelaar tekst en uitleg te vragen over de woning en de te volgen procedure.

Het uitbrengen van een bod

Bij het uitbrengen van een bod is niet alleen het bedrag van belang, maar dient u zich ook duidelijk uit te spreken over o.a. de navolgende zaken:

- datum van aanvaarding
- eventuele overname roerende zaken □
eventuele ontbindende voorwaarde(n).

N.B. Als bieder krijgt u niet automatisch een ontbindende voorwaarde voor de financiering. U dient dit expliciet bij uw bod te vermelden. Over ontbindende voorwaarde(n) moeten partijen het eens zijn vóór de (mondelling) koop.

Een verkoop komt alleen tot stand indien volledige overeenstemming is bereikt over alle hierboven genoemde zaken. Een mondelinge overeenkomst is bindend. De gemaakte afspraken worden vastgelegd in een koopakte die zo spoedig mogelijk na het bereiken van een mondeling akkoord dient te worden ondertekend.

Disclaimer

De brochure is door ons zeer zorgvuldig samengesteld. Hoewel de informatie in deze brochure permanent zo accuraat en actueel mogelijk wordt gehouden, zijn wijzigingen in de brochure altijd voorbehouden. Aan de inhoud van deze brochure kunt u dan ook op geen enkele wijze rechten ontleen