



**UNICUS MAKELAARDIJ**

*Uniek in service en kwaliteit*



## Woonschepenhaven 16-WS te Lemmer

Vraagprijs € 549.500,- k.k.

UNICUS Makelaardij & Taxaties  
Koningin Julianaweg 2  
8375 AC OLDEMARKT  
0561-450 606  
[info@unicusmakelaardij.nl](mailto:info@unicusmakelaardij.nl)  
[www.unicusmakelaardij.nl](http://www.unicusmakelaardij.nl)

INFORMATIEBROCHURE



**VBO** Vereniging van  
makelaars en taxateurs

**Op een schitterende locatie gelegen, goed onderhouden varend woonschip met ligplaats en tuin op korte afstand van de Friese meren en het IJsselmeer. Het woonschip beschikt over een stuurhut, woonkamer, keuken, 3 slaapkamers en een badkamer. De tuin (ca.250m<sup>2</sup>) is voorzien van een overdekt terras en een houten berging met toilet en keuken. De ligplaats met tuin wordt gehuurd van de gemeente. Het woonschip is zelfvoorzienend en heeft uiteraard ook een walaansluiting.**

### **Indeling woonschip:**

**Stuurhut:** Entree, een zithoek en toegang naar het voorruim en de achterhut. Via een deur aan de buitenzijde bereikt u de machinekamer, gelegen onder de stuurhut.

**Achterschip:** Een slaapkamer met een vast bed en een toiletruimte.

**Voorschip:** De woonkamer beschikt over veel daglicht en de keukenopstelling met diverse apparatuur, o.a. vaatwasser, koel- en vrieskast, oven, keramische kookplaat en een afzuigkap. Via de woonkamer bereikt u 2 slaapkamers en de badkamer voorzien van een wasmachineaansluiting, dubbele wastafel in meubel en een ligbad met douche. Het vooronder, bereikbaar via een luik aan de buitenzijde, is in gebruik als werkplaats.

**Tuin:** De tuin beschikt over een overdekt terras (2.9m. x 2.7m.), veel groen en een houten berging met een toilet en een keukenblok. Naast de ingang is een parkeerplaats.

### **Bijzonderheden / resumé:**

- het woonschip is gelegen op korte afstand van het IJsselmeer en de voorzieningen;
- het woonschip is zelfvoorzienend tijdens het varen en heeft uiteraard ook walaansluiting;
- het woonschip beschikt over allemaal nieuwe accu's (2023);
- het woonschip beschikt over een stuurhut met veel lichtinval en een "rondzit";
- het woonschip beschikt over een woonkamer met keuken;
- het woonschip beschikt over een badkamer en 2 toiletten;
- het woonschip beschikt over 6 zonnepanelen;
- het woonschip beschikt over een gehuurde ligplaats met tuin;
- overdrachtsbelasting is niet van toepassing.

### **Lemmer**

Lemmer is een prachtig dorp in het zuidwestelijke deel van Friesland het dorp ligt in de gemeente Fryske Marren. Lemmer is één van de populairste watersportplaatsen in Friesland door zijn ligging aan de Friese meren en aan het IJsselmeer.

Lemmer is een oud dorp dat al in de dertiende eeuw wordt genoemd in de geschiedenisboekjes. Indertijd had men het nog over Lenna. Door de ligging van Lemmer aan de voormalige Zuiderzee groeide het dorp als snel uit tot een belangrijke handelspost. Later werd Lemmer één van de belangrijkste vissersdorpen van Nederland. Het dorp had een vloot van bijna 150 vissersboten. Met de komst van de Afsluitdijk kwam hier een einde aan.

Tegenwoordig is Lemmer één van de populairste toeristische trekpleister van Friesland. Zowel op het water als over land. Door zijn ligging aan het IJsselmeer en aan de Friese Meren komen veel watersporters naar dit oude vissersdorp toe. Wie de haven van Lemmer binnen wil varen zal door de Lemstersluis moeten varen Deze historische sluis is gebouwd aan het einde van de negentiende eeuw. In de haven van Lemmer is het een komen en gaan van plezierbootjes. De jachthaven van Lemmer behoort tot de grootste van Nederland.

Het historische centrum van Lemmer is tegenwoordig geliefd bij toeristen. Deze komen naar Lemmer toe om te winkelen in de Kortestreek, de Nieuwedijk of de Langestreek. Net buiten de haven aan de Plattedijk is het strand van Lemmer te vinden.





**Gegevens woonschip:**

Naam schip	: Zwaluw
Type schip	: Luxe Motor 25.00
Bouwjaar	: 1924
Afmeting (meetbrief)	: lengte 2.478cm, breedte 490cm, diepte 110cm
Waterverplaatsing	: 121.569m <sup>3</sup>
Bouwmateriaal	: staal
Merk motor	: John Deere type 6068DF 125 pk (bj.2008) met hydraulische PRM keerkoppeling (draaiuren: 3.089 u)
Motornummer	: CD-6068-C0-36421
Voortstuwingschroef	: 4 blads voortstuwingschroef van brons met vet-gesmeerde schroefaskoker
Roer	: één roer staande in een taatspot, hydraulisch aangedreven
Koeling	: Blokland Beunkoeling
Spudpaal	: 1x elektrisch bediend voorop
Ankerlier	: 1x handlier met anker en verhaalkop voorop
Boegschroef	: 29pk Side Power elektrische boegschroef
Generatorset	: Mitsubishi 230V/400V 6KVA + Victron Quattro omvormer en Victron lader
Brandstoftank	: 2x 1.500 liter
Drinkwatertank	: 1x 1.500 liter
Vuilwatertank	: 1x 700 liter
Verwarmingsinstallatie	: ACV Alfa olie-gestookt CV ketel met Elco Brander
Pelletkachel	: als bijverwarming, merk: Italfuoco, type Julia, 8kW
Elektra	: 3 fase 400volt/230volt
Scheepsinventaris	: marifoon, AIS, dieptemeter, roerstand aanwijzer + diversen
Werf	: Boot Alphen aan de Rijn
BTW	: vrijgesteld van btw
Kadasternummer	: 62 BZZEE 1954
CE markering	: niet van toepassing
Hullnummer	: niet van toepassing
CVO gecertificeerd	: SI16759NL, geldig tot 03-12-2028
Meetbrief	: 11371 21-05-1964
Laatste werfbeurt	: 01-11-2021 bij fa. Poppen te Zwartsluis
Bijzonderheden	: interessant schip met een prachtige lijn met veel ruimte en nieuwe technieken



**Basisgegevens algemeen:**

Adres	: Woonschepenhaven 16-WS, 8531 LT LEMMER
Type woonhuis	: varend woonschip
Bouwjaar	: 1924
Perceeloppervlakte	: ca.250m <sup>2</sup> (huur, € 60,00 p.m.)
Woonoppervlakte	: ca.76m <sup>2</sup>
Aantal slaapkamers	: 3
Ligging zijtuin	: zuidwesten
Isolatie	: wand-,dak- en vloerisolatie, grotendeels isolerende beglazing
Nutsvoorzieningen	: elektra, water, kabel
Verwarming/ Warmwatervoorziening	: Alpha ACV installatie (2008) / pellet kachel
Zonnepanelen	: 6 stuks
Energielabel	: geen, niet van toepassing





Woonschepenhaven 16-WS te Lemmer



Woonschepenhaven 16-WS te Lemmer



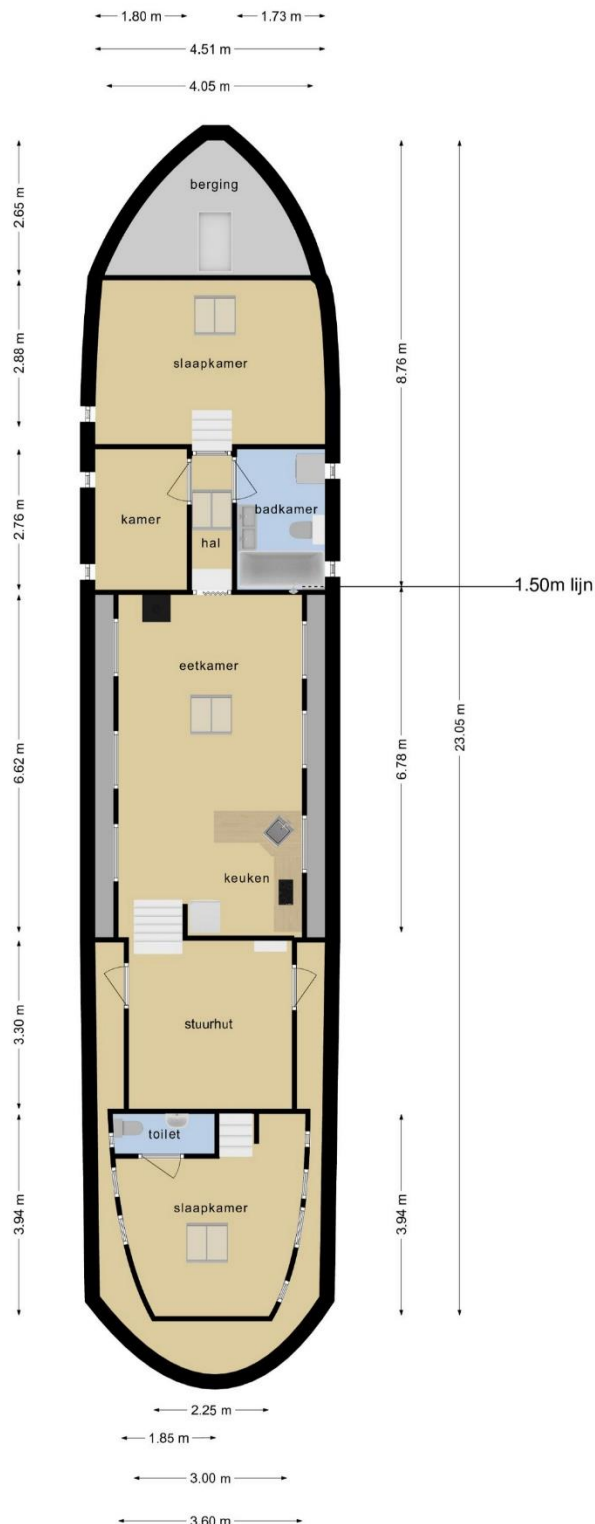

Deze plattegronden zijn opgemaakt voor indicatieve doeleinden. Sommige weergegeven maatvoeringen betreffen buitenmaten. Hieraan kunnen geen rechten worden ontleend.

### Begane grond



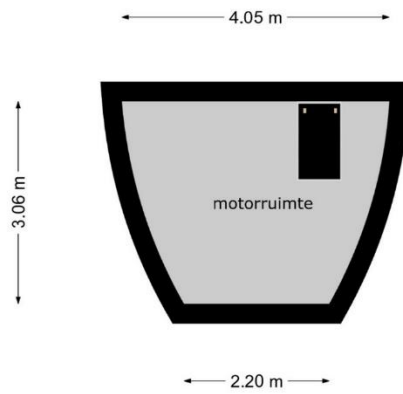

**Deze plattegronden zijn opgemaakt voor indicatieve doeleinden.  
Hieraan kunnen geen rechten worden ontleend.**

Machinekamer

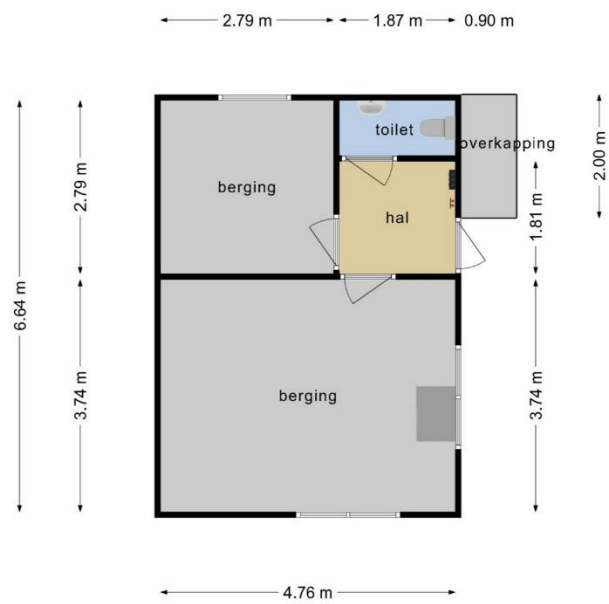

**Deze plattegronden zijn opgemaakt voor indicatieve doeleinden.  
Hieraan kunnen geen rechten worden ontleend.**

Berging

Hartelijk bedankt voor uw interesse in deze woning. Alhoewel er bij de verkopers als bij UNICUS Makelaardij zorgvuldigheid is betracht bij het samenstellen van de brochure, kunnen partijen geen aansprakelijkheid aanvaarden voor eventuele onjuistheden.

Mocht u vragen hebben of een afspraak willen maken voor een bezichtiging, dan kunt u ons tijdens kantooruren van 9.00 uur tot 17.30 uur bereiken op telefoonnummer 0561 – 450 606.

Is deze woning toch niet precies wat u zoekt?

Wellicht kunnen wij iets voor u betekenen als aankopend makelaar. Wij zijn regionaal zeer goed bekend met de prijzen en omstandigheden.

Graag maken wij u erop attent dat u zich vrijblijvend als woningzoekende op onze website kunt aanmelden. Door deze gratis service wordt u geheel automatisch middels een e-mail op de hoogte gehouden van ons nieuwe aanbod. Op deze manier blijft u altijd up-to-date en bent u als eerste op de hoogte van ons nieuwe aanbod.

## Uw makelaar



Hans Mertens



## **Meest gestelde vragen**

### **1. Wanneer ben ik in onderhandeling?**

U bent pas in onderhandeling als de verkoper reageert op uw bod. Dus als de verkoper een tegenbod doet. Ook kan de verkopend makelaar uitdrukkelijk aangeven dat hij met u in onderhandeling is. U bent niet in onderhandeling als de verkopend makelaar aangeeft dat hij uw bod met de verkoper zal overleggen.

### **2. Mag een makelaar doorgaan met bezichtigingen als er al over een bod onderhandeld wordt?**

Dat mag. Een onderhandeling hoeft niet tot verkoop te leiden. De verkoper kan daarnaast wellicht graag willen weten of er meer belangstelling is. De makelaar zal vaak aan eventuele andere belangstellenden vertellen dat hij, zoals dat heet, 'onder bod' is, maar doet geen mededelingen over de hoogte van de biedingen. Dit zou overbieden kunnen uitlokken.

### **3. Kan de verkoper de vraagprijs van een woning tijdens de onderhandelingen verhogen?**

Het antwoord is ja. De vraagprijs c.q. de genoteerde prijs is alleen een uitnodiging tot het doen van een bod. Als de verkopende partij een bod aanvaardt, dan is er sprake van een koop. Als de koper een tegenbod doet dat afwijkt van het bod dat de verkopende partij eerder heeft gedaan, dan vervalt het eerdere bod van de verkopende partij. Dus ook als de partijen 'naar elkaar toekomen' in het biedingsproces, kan de verkoper ineens besluiten om toch zijn tegenbod weer te verhogen en de koper om zijn bod weer te verlagen.

### **4. Word ik koper als ik de vraagprijs bied?**

Nee, niet automatisch. De vraagprijs is een uitnodiging tot het doen van een bod. Als u de vraagprijs biedt, doet u een bod. De verkoper kan dan nog beslissen of hij uw bod wel of niet aanvaardt of dat hij zijn makelaar een tegenbod laat doen.

### **5. Mag de makelaar tijdens de onderhandelingen het systeem van de koop wijzigen?**

Dat mag. Eén van de partijen mag de onderhandelingen beëindigen. Soms zijn er zoveel belangstellenden dat het moeilijk is te bepalen wie de beste koper is. In dat geval kan de verkopend makelaar – natuurlijk in overleg met de verkoper – besluiten de lopende onderhandelingen af te breken en de biedprocedure te wijzigen. Uiteraard dient hij eerst de eventuele gedane toezeggingen na te komen. De makelaar kiest vervolgens bijvoorbeeld een inschrijfprocedure. Alle bidders hebben dan een gelijke kans om een hoogste (uiterste) bod uit te brengen.

## **6. Wat is een optie?**

Een optie geeft een partij de keuze om door een eenzijdige verklaring een koopovereenkomst met een andere partij te sluiten. Partijen zijn het dan al eens over de voorwaarden van de koop, maar de koper krijgt bijv. nog een week bedenktijd. Bij de aankoop van een nieuwbouwwoning is zo'n optie nog wel gebruikelijk. Een optie kunt u niet eisen; de verkoper en de verkopende makelaar beslissen zelf of er in een onderhandelingsproces bepaalde toezeggingen worden gedaan.

## **7. Als ik de 1<sup>e</sup> ben die belt voor een bezichtiging, als ik de 1<sup>e</sup> ben die de woning bezichtigt of als ik de 1<sup>e</sup> ben die een bod uitbrengt, moet de makelaar in deze gevallen ook het eerste met mij in onderhandeling gaan?**

Op deze 3 vragen is het antwoord nee. De verkopend makelaar bepaalt samen met de verkoper de verkoopprocedure. De makelaar heeft wel de verplichting u daarover te informeren. Het is verstandig, als u serieus belangstelling heeft, de makelaar te vragen wat uw positie is. Dat kan veel teleurstelling voorkomen.

## **8. Zit de makelaarscourtage in de "kosten koper"?**

Nee. Voor rekening van de koper komen de kosten die de overheid 'hangt' aan de overdracht van de woning. Dat zijn de kosten van de notaris voor het opmaken van de leveringsakte en het inschrijven daarvan in de registers. Als de verkoper een makelaar inschakelt om zijn woning te verkopen, dan moet hij ook zelf de makelaar afrekenen voor deze dienst (makelaarscourtage). De makelaar dient bij de verkoop vooral het belang van de verkoper, dus niet dat van de koper. Het kan daarom voor de koper van belang zijn een eigen makelaar in te schakelen.

## **Algemene voorwaarden**

### Documentatie

Deze documentatie wordt met zorg samengesteld. Voor de juistheid van de verstrekte informatie zijn wij in de regel in grote mate afhankelijk van derden en wij, noch de verkoper, aanvaarden dienaangaande enige aansprakelijkheid.

### Koopakte

Tenzij anders vermeld zal de koopakte worden opgemaakt door UNICUS Makelaardij.

De tussen verkoper en koper te sluiten koopovereenkomst komt uitsluitend tot stand als beide partijen een schriftelijke koopakte hebben ondertekend. En deze overeenkomst komt tot stand onder de opschortende voorwaarde dat beide partijen deze akte ondertekenen. Het ondertekenen van de koopovereenkomst dient te geschieden zo spoedig mogelijk na het bereiken van een mondeling akkoord.

### Ontbindende voorwaarde hypotheek

Wij beschouwen het als vanzelfsprekend dat een aspirant koper, alvorens in onderhandeling te treden dan wel tot aankoop over te gaan, zich heeft laten informeren omtrent zijn financieringsmogelijkheden. Een uitgebracht en door de verkoper geaccepteerd bod is namelijk bindend en in principe is de koop gesloten. Bij een verzoek tot het opnemen van een ontbindende voorwaarde ter zake het verkrijgen van hypotheek zullen wij dan ook zeer zorgvuldig te werk gaan.

### Waarborgsom

Tot zekerheid van de nakoming van de verplichtingen van de koper wordt standaard in de koopakte een artikel opgenomen waarbij de koper zich verplicht binnen de afgesproken tijd een waarborgsom te storten op de rekening van de notaris. Deze waarborgsom bedraagt in de regel 10% van de koopsom en wordt ten tijde van de eigendomsoverdracht in mindering gebracht op de koopsom.

### Asbestclausule

Asbest is in het verleden veel toegepast in de bouw vanwege de goede eigenschappen die het materiaal bezit. Sinds 1 juli 1993 is de verkoop van asbesthoudende materialen in Nederland echter verboden. Woningen die voor die datum zijn gebouwd kunnen dus nog asbesthoudende materialen bevatten. In de koopakte zal dan ook bij die woningen een clausule worden opgenomen waarin koper verklaart bekend te zijn met de eventuele aanwezigheid van asbesthoudende materialen en deze te aanvaarden.

### Onderzoek plicht

Een koper koopt de onroerende zaak in de staat waarin het zich bevindt ten tijde van het aangaan van de koopovereenkomst en wordt derhalve in de gelegenheid gesteld om voorafgaande aan de aankoop het nodige onderzoek te doen. Ten aanzien van feitelijke gebreken wordt er in de praktijk van uitgegaan, dat door of namens de koper tevoren is nagegaan of de zaak aan de door hem te stellen eisen voldoet.

### Erfdienstbaarheden

De in het kadaster ingeschreven rechten en plichten zijn van toepassing. Een kopie van de laatste eigendomstitel (eigendomsbewijs) is bij de makelaar ter inzage. In de notariële akte van levering worden bepalingen opgenomen waardoor de huidige toestand gehandhaafd blijft.

### Lijst van roerende zaken

Bij aankoop wordt de staat van oplevering in de regel vastgesteld middels een lijst van (on)roerende zaken behorende bij de koopakte. Voor zover aan deze documentatie een lijst van (on)roerende zaken is toegevoegd, is deze onder voorbehoud van tussentijdse wijzigingen.



## **Overige voor u belangrijke informatie:**

### Een huis kopen doet u niet elk jaar

Wij gaan ervan uit dat u, voordat u een bod uitbrengt op de woning, onderzoek heeft verricht naar alle aspecten die in het algemeen en voor u in het bijzonder van belang zijn bij het nemen van uw aankoopbeslissing. Daartoe behoort uiteraard het bestuderen van deze informatie, het inwinnen van informatie bij de gemeente en een onderzoek naar uw financiële mogelijkheden. Verzekert u zich ervan dat alle voor u belangrijke zaken ter sprake komen. Schroomt u niet om de verkopend makelaar tekst en uitleg te vragen over de woning en de te volgen procedure.

### Het uitbrengen van een bod

Bij het uitbrengen van een bod is niet alleen het bedrag van belang, maar dient u zich ook duidelijk uit te spreken over o.a. de navolgende zaken:

- datum van aanvaarding
- eventuele overname roerende zaken □  
eventuele ontbindende voorwaarde(n).

N.B. Als bieder krijgt u niet automatisch een ontbindende voorwaarde voor de financiering. U dient dit expliciet bij uw bod te vermelden. Over ontbindende voorwaarde(n) moeten partijen het eens zijn vóór de (mondelling) koop.

Een verkoop komt alleen tot stand indien volledige overeenstemming is bereikt over alle hierboven genoemde zaken. Een mondelinge overeenkomst is bindend. De gemaakte afspraken worden vastgelegd in een koopakte die zo spoedig mogelijk na het bereiken van een mondeling akkoord dient te worden ondertekend.

### Disclaimer

De brochure is door ons zeer zorgvuldig samengesteld. Hoewel de informatie in deze brochure permanent zo accuraat en actueel mogelijk wordt gehouden, zijn wijzigingen in de brochure altijd voorbehouden. Aan de inhoud van deze brochure kunt u dan ook op geen enkele wijze rechten ontleen

## LIJST VAN ZAKEN BEHOORENDE BIJ

Object Woonschepenhaven 16, Lemmer

Datum 23-08-2022

Deze lijst van zaken is bedoeld om aan te geven welke zaken er al dan niet in de woning achterblijven. Bij onduidelijkheid of wanneer hier geen afspraken over gemaakt worden, dan houdt dat in dat de betreffende zaak niet in de woning achterblijft en door de verkoper mee wordt genomen.

	BLOFT ACHTER	GAAT MEE	KAN WORDEN OVERGENOMEN	N.V.T.
<b>Tuinaanleg</b>				
Tuinaanleg/bestrating/beplanting	<input checked="" type="checkbox"/>	<input type="checkbox"/>	<input type="checkbox"/>	<input type="checkbox"/>
Buitenverlichting	<input checked="" type="checkbox"/>	<input type="checkbox"/>	<input type="checkbox"/>	<input type="checkbox"/>
Tijd- of schemerschakelaar/bewegingsmelder	<input checked="" type="checkbox"/>	<input type="checkbox"/>	<input type="checkbox"/>	<input type="checkbox"/>
Tuinhuis/buitenberging	<input checked="" type="checkbox"/>	<input type="checkbox"/>	<input type="checkbox"/>	<input type="checkbox"/>
Vijver	<input type="checkbox"/>	<input type="checkbox"/>	<input type="checkbox"/>	<input checked="" type="checkbox"/>
Broeikas	<input type="checkbox"/>	<input type="checkbox"/>	<input type="checkbox"/>	<input checked="" type="checkbox"/>
Vlaggenmast	<input type="checkbox"/>	<input type="checkbox"/>	<input type="checkbox"/>	<input checked="" type="checkbox"/>
Zonnepanelen	<input checked="" type="checkbox"/>	<input type="checkbox"/>	<input type="checkbox"/>	<input type="checkbox"/>
Vul evt. andere zaken in	<input type="checkbox"/>	<input type="checkbox"/>	<input type="checkbox"/>	<input type="checkbox"/>
<b>Veiligheid</b>				
Alarminstallatie	<input type="checkbox"/>	<input type="checkbox"/>	<input type="checkbox"/>	<input checked="" type="checkbox"/>
Schotel/antenne	<input type="checkbox"/>	<input type="checkbox"/>	<input type="checkbox"/>	<input checked="" type="checkbox"/>
Brievenbus	<input checked="" type="checkbox"/>	<input type="checkbox"/>	<input type="checkbox"/>	<input type="checkbox"/>
(Voordeur)bel	<input checked="" type="checkbox"/>	<input type="checkbox"/>	<input type="checkbox"/>	<input type="checkbox"/>
Rookmelders	<input checked="" type="checkbox"/>	<input type="checkbox"/>	<input type="checkbox"/>	<input type="checkbox"/>
Veiligheidsloten en overige inbraakpreventie	<input type="checkbox"/>	<input type="checkbox"/>	<input type="checkbox"/>	<input checked="" type="checkbox"/>
Screens Vul in: 'voor' of 'achter'	<input type="checkbox"/>	<input type="checkbox"/>	<input type="checkbox"/>	<input checked="" type="checkbox"/>
Vul in op welke etage(s)	<input type="checkbox"/>	<input type="checkbox"/>	<input type="checkbox"/>	<input type="checkbox"/>
Rolluiken/zonwering buiten Vul in: 'voor' of 'achter'	<input type="checkbox"/>	<input type="checkbox"/>	<input type="checkbox"/>	<input checked="" type="checkbox"/>
Zonwering binnen Vul in: 'voor' of 'achter'	<input type="checkbox"/>	<input type="checkbox"/>	<input type="checkbox"/>	<input checked="" type="checkbox"/>
Vul in op welke etage(s)	<input type="checkbox"/>	<input type="checkbox"/>	<input type="checkbox"/>	<input type="checkbox"/>
Vliegenhorren	<input type="checkbox"/>	<input type="checkbox"/>	<input type="checkbox"/>	<input checked="" type="checkbox"/>
Vul evt. andere zaken in	<input type="checkbox"/>	<input type="checkbox"/>	<input type="checkbox"/>	<input type="checkbox"/>
<b>Interieur</b>				
Gordijnrails	<input checked="" type="checkbox"/>	<input type="checkbox"/>	<input type="checkbox"/>	<input type="checkbox"/>
Vul in op welke etage(s) alle	<input type="checkbox"/>	<input type="checkbox"/>	<input type="checkbox"/>	<input type="checkbox"/>
Gordijnen	<input checked="" type="checkbox"/>	<input type="checkbox"/>	<input type="checkbox"/>	<input type="checkbox"/>
Vul in op welke etage(s)	<input type="checkbox"/>	<input type="checkbox"/>	<input type="checkbox"/>	<input type="checkbox"/>
Rolgordijnen	<input type="checkbox"/>	<input type="checkbox"/>	<input type="checkbox"/>	<input checked="" type="checkbox"/>
Vul in op welke etage(s)	<input type="checkbox"/>	<input type="checkbox"/>	<input type="checkbox"/>	<input type="checkbox"/>
Vitrages	<input type="checkbox"/>	<input type="checkbox"/>	<input type="checkbox"/>	<input checked="" type="checkbox"/>
Vul in op welke etage(s)	<input type="checkbox"/>	<input type="checkbox"/>	<input type="checkbox"/>	<input type="checkbox"/>
Jaloezieën/lamellen	<input type="checkbox"/>	<input type="checkbox"/>	<input type="checkbox"/>	<input checked="" type="checkbox"/>
Vul in op welke etage(s)	<input type="checkbox"/>	<input type="checkbox"/>	<input type="checkbox"/>	<input type="checkbox"/>
Vul evt. andere zaken in	<input type="checkbox"/>	<input type="checkbox"/>	<input type="checkbox"/>	<input type="checkbox"/>

	BLIJFT ACHTER	GAAT MEE	KAN WORDEN OVERGEGEVEN	N.V.T.
<b>Vloerbedekking, vloerwerk</b>				
Vloerbedekking/linoleum	<input checked="" type="checkbox"/>	<input type="checkbox"/>	<input type="checkbox"/>	<input type="checkbox"/>
Vul in op welke etage(s) Slaapkamer voorin	<input checked="" type="checkbox"/>	<input type="checkbox"/>	<input type="checkbox"/>	<input type="checkbox"/>
Parketvloer/laminaat	<input checked="" type="checkbox"/>	<input type="checkbox"/>	<input type="checkbox"/>	<input type="checkbox"/>
Vul in op welke etage(s) overige slaapkamers stuur!	<input type="checkbox"/>	<input type="checkbox"/>	<input type="checkbox"/>	<input type="checkbox"/>
Vul evt. andere zaken in	<input type="checkbox"/>	<input type="checkbox"/>	<input type="checkbox"/>	<input type="checkbox"/>
<b>Verwarming, koeling, ventilatie</b>				
CV met toebehoren	<input checked="" type="checkbox"/>	<input type="checkbox"/>	<input type="checkbox"/>	<input type="checkbox"/>
Close-in boiler	<input type="checkbox"/>	<input type="checkbox"/>	<input type="checkbox"/>	<input checked="" type="checkbox"/>
Geiser	<input type="checkbox"/>	<input type="checkbox"/>	<input type="checkbox"/>	<input checked="" type="checkbox"/>
Thermostaat	<input checked="" type="checkbox"/>	<input type="checkbox"/>	<input type="checkbox"/>	<input type="checkbox"/>
Mechanische ventilatie/luchtbehandeling	<input type="checkbox"/>	<input type="checkbox"/>	<input type="checkbox"/>	<input checked="" type="checkbox"/>
Airconditioning	<input type="checkbox"/>	<input type="checkbox"/>	<input type="checkbox"/>	<input checked="" type="checkbox"/>
Quooker	<input type="checkbox"/>	<input type="checkbox"/>	<input type="checkbox"/>	<input checked="" type="checkbox"/>
Vul evt. andere zaken in	<input type="checkbox"/>	<input type="checkbox"/>	<input type="checkbox"/>	<input type="checkbox"/>
<b>Verwarming, koeling, ventilatie (andere)</b>				
Pelletkachel	<input checked="" type="checkbox"/>	<input type="checkbox"/>	<input type="checkbox"/>	<input type="checkbox"/>
Allesbrander	<input type="checkbox"/>	<input type="checkbox"/>	<input type="checkbox"/>	<input checked="" type="checkbox"/>
Kachels	<input type="checkbox"/>	<input type="checkbox"/>	<input type="checkbox"/>	<input checked="" type="checkbox"/>
Vul evt. andere zaken in	<input type="checkbox"/>	<input type="checkbox"/>	<input type="checkbox"/>	<input type="checkbox"/>
<b>Keuken, badkamer, slaapkamer, woonkamer</b>				
Keukenmeubel	<input checked="" type="checkbox"/>	<input type="checkbox"/>	<input type="checkbox"/>	<input type="checkbox"/>
(Combi)magnetron	<input type="checkbox"/>	<input checked="" type="checkbox"/>	<input type="checkbox"/>	<input type="checkbox"/>
keramische plaat	<input checked="" type="checkbox"/>	<input type="checkbox"/>	<input type="checkbox"/>	<input type="checkbox"/>
Oven	<input checked="" type="checkbox"/>	<input type="checkbox"/>	<input type="checkbox"/>	<input type="checkbox"/>
Vaatwasser	<input checked="" type="checkbox"/>	<input type="checkbox"/>	<input type="checkbox"/>	<input type="checkbox"/>
Afzuigkap/schouw	<input checked="" type="checkbox"/>	<input type="checkbox"/>	<input type="checkbox"/>	<input type="checkbox"/>
Koelkast/vrieskast	<input checked="" type="checkbox"/>	<input type="checkbox"/>	<input type="checkbox"/>	<input type="checkbox"/>
Wasmachine	<input type="checkbox"/>	<input checked="" type="checkbox"/>	<input type="checkbox"/>	<input type="checkbox"/>
Wasdroger	<input type="checkbox"/>	<input type="checkbox"/>	<input type="checkbox"/>	<input checked="" type="checkbox"/>
Vul evt. andere zaken in	<input type="checkbox"/>	<input type="checkbox"/>	<input type="checkbox"/>	<input type="checkbox"/>
<b>Verlichting, badkamer, slaapkamer</b>				
Inbouwverlichting	<input checked="" type="checkbox"/>	<input type="checkbox"/>	<input type="checkbox"/>	<input type="checkbox"/>
Opbouwverlichting	<input checked="" type="checkbox"/>	<input type="checkbox"/>	<input type="checkbox"/>	<input type="checkbox"/>
Vul evt. andere zaken in	<input type="checkbox"/>	<input type="checkbox"/>	<input type="checkbox"/>	<input type="checkbox"/>
<b>Woonkamer, slaapkamer, badkamer, overige</b>				
Losse kast(en)	<input type="checkbox"/>	<input checked="" type="checkbox"/>	<input type="checkbox"/>	<input type="checkbox"/>
Boeken/legplanken	<input checked="" type="checkbox"/>	<input type="checkbox"/>	<input type="checkbox"/>	<input type="checkbox"/>
Werkbank in schuur/garage	<input checked="" type="checkbox"/>	<input type="checkbox"/>	<input type="checkbox"/>	<input type="checkbox"/>



	BLIJFT ACHTER	GAAT MEE	KAN WORDEN OVERGEGEVEN	N.V.T.
Vast bureau	<input checked="" type="checkbox"/>	<input type="checkbox"/>	<input type="checkbox"/>	<input type="checkbox"/>
Spiegelwanden	<input type="checkbox"/>	<input type="checkbox"/>	<input type="checkbox"/>	<input checked="" type="checkbox"/>
Vul evt. andere zaken in	<input type="checkbox"/>	<input type="checkbox"/>	<input type="checkbox"/>	<input type="checkbox"/>
<b>Badkamer</b>				
Badkameraccessoires	<input checked="" type="checkbox"/>	<input type="checkbox"/>	<input type="checkbox"/>	<input type="checkbox"/>
Wastafel(s)	<input checked="" type="checkbox"/>	<input type="checkbox"/>	<input type="checkbox"/>	<input type="checkbox"/>
Toiletaccessoires	<input checked="" type="checkbox"/>	<input type="checkbox"/>	<input type="checkbox"/>	<input type="checkbox"/>
Veiligheidsschakelaar wasautomaat	<input type="checkbox"/>	<input type="checkbox"/>	<input type="checkbox"/>	<input checked="" type="checkbox"/>
Waterslot wasautomaat	<input type="checkbox"/>	<input checked="" type="checkbox"/>	<input type="checkbox"/>	<input type="checkbox"/>
Sauna	<input type="checkbox"/>	<input type="checkbox"/>	<input type="checkbox"/>	<input checked="" type="checkbox"/>
Vul in 'met' of 'zonder' toebehoren	<input type="checkbox"/>	<input type="checkbox"/>	<input type="checkbox"/>	<input type="checkbox"/>
Vul evt. andere zaken in	<input type="checkbox"/>	<input type="checkbox"/>	<input type="checkbox"/>	<input type="checkbox"/>
<b>Telefoon</b>				
Telefoon toestellen	<input type="checkbox"/>	<input type="checkbox"/>	<input type="checkbox"/>	<input checked="" type="checkbox"/>
Telefooninstallatie	<input type="checkbox"/>	<input type="checkbox"/>	<input type="checkbox"/>	<input checked="" type="checkbox"/>
Vul evt. andere zaken in	<input type="checkbox"/>	<input type="checkbox"/>	<input type="checkbox"/>	<input type="checkbox"/>
<b>Radiator</b>				
Radiatorafwerking	<input checked="" type="checkbox"/>	<input type="checkbox"/>	<input type="checkbox"/>	<input type="checkbox"/>
Voorzetramen	<input type="checkbox"/>	<input type="checkbox"/>	<input type="checkbox"/>	<input checked="" type="checkbox"/>
Isolatievoorzieningen	<input type="checkbox"/>	<input type="checkbox"/>	<input type="checkbox"/>	<input checked="" type="checkbox"/>
Vul evt. andere zaken in	<input type="checkbox"/>	<input type="checkbox"/>	<input type="checkbox"/>	<input type="checkbox"/>
<b>Schilderij</b>				
Schilderijophangstelsysteem	<input type="checkbox"/>	<input type="checkbox"/>	<input type="checkbox"/>	<input checked="" type="checkbox"/>
Vul evt. andere zaken in	<input type="checkbox"/>	<input type="checkbox"/>	<input type="checkbox"/>	<input type="checkbox"/>
Vul evt. andere zaken in	<input type="checkbox"/>	<input type="checkbox"/>	<input type="checkbox"/>	<input type="checkbox"/>
Vul evt. andere zaken in	<input type="checkbox"/>	<input type="checkbox"/>	<input type="checkbox"/>	<input type="checkbox"/>
Vul evt. andere zaken in	<input type="checkbox"/>	<input type="checkbox"/>	<input type="checkbox"/>	<input type="checkbox"/>

Aanvullende opmerkingen: Gekeurde Brandblussers, Nautische apparatuur blijft achter, zoals AIS, Marifoon, Dieptemeter, Roerstand aanwijzer, Aggregaat, Victron Laders/Inverters, Accu's Navigatie verlichting

Deze vragenlijst kunt u zowel digitaal als met de pen invullen. Als u dit digitaal doet, klikt u dan met de muis op het blauwe vlakje achter 'adres' bij vraag 1. Daarna springt u via de tab-toets naar de volgende vragen.

## VRAGENLIJST VOOR DE VERKOOP VAN EEN ONROERENDE ZAAK

### DEEL I - VRAGEN MET BETREKKING TOT DE WONING

Als u een vraag met ja beantwoordt, geeft u dan een toelichting bij de vraag. Is er onvoldoende ruimte, geeft u in dat geval een toelichting op de "lijst met bijzonderheden/aanvullingen" die u bij dit document aantreft. Zet het nummer van de vraag dan voor uw toelichting. Als u twijfelt over de juiste beantwoording of als u een vraag niet begrijpt, zet dan een vraagteken bij de vraag en neem zo snel mogelijk contact op met uw VBO-makelaar.

#### 1. Deze vragenlijst heeft betrekking op de volgende woning:

Adres:	Woonschepenhaven 16
Postcode/woonplaats	8531 LT LEMMER
Soort woning	Varend Woonschip. Type:Luxe Motor
Bouwjaar	1924

#### 2. Aankoop en gebruik

a.	Zijn er nadat u destijds eigenaar geworden bent, nog andere (aanvullende) akten opgesteld met betrekking tot het perceel en de woning?	<input type="checkbox"/> ja	<input checked="" type="checkbox"/> nee	<input type="checkbox"/> niet bekend
b.	Zijn er afspraken gemaakt met een eigenaar van één van de aangrenzende percelen? (Denk hierbij o.a. aan: afspraken/regelingen over het gebruik en/of onderhoud van een poort, tuin, grond, schuur, erfafscheiding, garage of (mondelinge) overeenkomsten met verschillende burens, toezeggingen, etc.)	<input type="checkbox"/> ja	<input checked="" type="checkbox"/> nee	<input type="checkbox"/> niet bekend
c.	Staan de huidige terreinafscheidingen volgens u op de kadastrale grens?	<input checked="" type="checkbox"/> ja	<input type="checkbox"/> nee	<input type="checkbox"/> niet bekend
d.	Staan uw gebouwen/bouwsels en die van uw burens helemaal op het eigen perceel?	<input checked="" type="checkbox"/> ja	<input type="checkbox"/> nee	<input type="checkbox"/> niet bekend
e.	Zijn er geschillen tussen u, en bijvoorbeeld uw burens, ten aanzien van de aangrenzende percelen? (Denk hierbij o.a. aan: onenigheid over de erfafscheiding, perceelgrenzen etc.)	<input type="checkbox"/> ja	<input checked="" type="checkbox"/> nee	<input type="checkbox"/> niet bekend

#### 3. Erfpacht, vruchtgebruik, erfdienstbaarheden, opstal, overige rechten en verplichtingen

Hieronder staan enkele rechten en verplichtingen die op woningen en percelen kunnen rusten. Is een van de navolgende zaken u bekend:

a.	U heeft (als een erfdienstbaarheid) het recht om gebruik te maken van (een deel) van een naburig perceel van een ander.	<input type="checkbox"/> ja	<input checked="" type="checkbox"/> nee	<input type="checkbox"/> niet bekend
b.	U heeft (als een erfdienstbaarheid) de verplichting om een ander gebruik te laten maken van (een deel) van uw perceel.	<input type="checkbox"/> ja	<input checked="" type="checkbox"/> nee	<input type="checkbox"/> niet bekend
c.	U heeft bij verkoop de verplichting om een bijzonder beding op te leggen aan de koper (bijv. dat een bijbehorende garage niet los verkocht mag worden).	<input type="checkbox"/> ja	<input checked="" type="checkbox"/> nee	<input type="checkbox"/> niet bekend
d.	U heeft een bijzonder recht (bijv. een recht van opstal (om bijv. een bouwwerk op andermans grond te mogen bouwen en gebruiken), pachtrecht (bij agrarische grond)	<input type="checkbox"/> ja	<input checked="" type="checkbox"/> nee	<input type="checkbox"/> niet bekend

e.	Er is sprake van erfpacht of opstalrecht (doorhalen wat van toepassing is) Zo nee, kunt u doorgaan met vraag f. Zo ja, graag de volgende vragen beantwoorden:	<input checked="" type="checkbox"/>	<input type="checkbox"/>	<input type="checkbox"/>
		ja	nee	niet bekend
	• De te betalen canon bedraagt: € 60,- p/m			
	• Per welke datum kan de canon worden aangepast: 1e			
	• Is deze eeuwigdurend?	<input checked="" type="checkbox"/>	<input type="checkbox"/>	<input type="checkbox"/>
		ja	nee	niet bekend
	• Zo nee, wat is de einddatum:			
	• Bestaat de mogelijkheid om de canon (eeuwigdurend) af te kopen?	<input type="checkbox"/>	<input type="checkbox"/>	<input checked="" type="checkbox"/>
		ja	nee	niet bekend
	• Zo ja, voor welk bedrag:			
	• Is de erfpacht afgekocht?	<input type="checkbox"/>	<input checked="" type="checkbox"/>	<input type="checkbox"/>
		ja	nee	niet bekend
	• Zo ja, wat is de einddatum:			
	• Bestaat de mogelijkheid de erfpachtgrond in eigendom te verkrijgen?	<input type="checkbox"/>	<input type="checkbox"/>	<input checked="" type="checkbox"/>
		ja	nee	niet bekend
	• Zo ja, voor welk bedrag: €			
f.	U mag een (gedeelte) van een andermans eigendom gebruiken tegen een vergoeding (= vruchtgebruik) of zonder vergoeding (= recht van gebruik en bewoning)	<input type="checkbox"/>	<input checked="" type="checkbox"/>	<input type="checkbox"/>
		ja	nee	niet bekend
g.	Heeft u aan iemand een eerste recht van koop afgestaan of een recht van wederinkoop (= recht van terugkoop)?	<input type="checkbox"/>	<input checked="" type="checkbox"/>	<input type="checkbox"/>
		ja	nee	niet bekend
h.	Zijn er met derden nog andere bedingen of afspraken gemaakt met betrekking tot uw eigendom?	<input type="checkbox"/>	<input checked="" type="checkbox"/>	<input type="checkbox"/>
		ja	nee	niet bekend
i.	Is er voor zover aan u bekend een subsidie of premie overdraagbaar aan een koper?	<input type="checkbox"/>	<input type="checkbox"/>	<input checked="" type="checkbox"/>
		ja	nee	niet bekend
j.	Is er u een ander recht of verplichting aangaande uw woning of perceel bekend? Zo ja, welk recht of welke verplichting?	<input type="checkbox"/>	<input checked="" type="checkbox"/>	<input type="checkbox"/>
		ja	nee	niet bekend

#### 4. Huur / verhuur

	Is er reeds sprake van huur, verhuur of in gebruik geven aan anderen? Bij nee, kunt u doorgaan met vraag 5. Bij ja, graag de onderstaande vragen beantwoorden.	<input type="checkbox"/>	<input checked="" type="checkbox"/>	<input type="checkbox"/>
		ja	nee	niet bekend
a.	Verhuurd/gehuurd/in gebruik gegeven:			
b.	Is er een huurcontract?	<input type="checkbox"/>	<input type="checkbox"/>	<input type="checkbox"/>
		ja	nee	niet bekend
c.	Zijn er delen die onder gezamenlijk gebruik vallen? Zo ja, graag hier of op de daarvoor bestemde lijst specificeren:	<input type="checkbox"/>	<input type="checkbox"/>	<input type="checkbox"/>
		ja	nee	niet bekend



- |  |                             |   |                                      |
|--|-----------------------------|---|--------------------------------------|
| d. Zijn er zaken van de huurder die hij mag/moet verwijderen bij ontruiming (bijv. verlichting, geiser, vloerbedekking, keuken)?<br>Zo ja, graag hier of op de daarvoor bestemde lijst specificeren: | <input type="checkbox"/> ja | <input checked="" type="checkbox"/> nee | <input type="checkbox"/> niet bekend |
| e. Heeft de huurder een waarborgsom gestort?<br>Zo ja, welk bedrag: €  | <input type="checkbox"/> ja | <input checked="" type="checkbox"/> nee | <input type="checkbox"/> niet bekend |
| f. Heeft u nog andere afspraken gemaakt met de huurder(s)?<br>Zo ja, graag hier of op de daarvoor bestemde lijst specificeren:   | <input type="checkbox"/> ja | <input checked="" type="checkbox"/> nee | <input type="checkbox"/> niet bekend |

### 5. Publiekrechtelijke beperkingen

- |   |                             |   |                                      |
|---|-----------------------------|---|--------------------------------------|
| Is er, naar u weet, sprake van een van onderstaande situaties?<br>Zo ja, graag hieronder aanvinken wat van toepassing is              | <input type="checkbox"/> ja | <input checked="" type="checkbox"/> nee | <input type="checkbox"/> niet bekend |
| <input type="checkbox"/> de Wet Voorkeursrecht Gemeenten (u bent verplicht uw woning eerst aan de gemeente ter verkoop aan te bieden) |                             |   |                                      |
| <input type="checkbox"/> ruilverkaveling (herindeling van het gebied)   |                             |   |                                      |
| <input type="checkbox"/> onteigening  |                             |   |                                      |

### 6. Procedures

- |  |                             |   |                                      |
|--|-----------------------------|---|--------------------------------------|
| Zijn er over het pand procedures gaande bij de huurcommissie, rechter of een andere instantie (bijv. onteigening)?<br>Zo ja, graag hier of op de daarvoor bestemde lijst specificeren. | <input type="checkbox"/> ja | <input checked="" type="checkbox"/> nee | <input type="checkbox"/> niet bekend |
| Is er (in het verleden) bezwaar gemaakt tegen de WOZ-beschikking?<br>Zo ja, graag hier of op de daarvoor bestemde lijst specificeren.  | <input type="checkbox"/> ja | <input checked="" type="checkbox"/> nee | <input type="checkbox"/> niet bekend |

### 7. Btw-heffing

- |   |                             |   |                                      |
|---|-----------------------------|---|--------------------------------------|
| Weet u of er sprake kan zijn van de heffing van btw bij de verkoop?<br>(Dit komt voor bij de verkoop van een voormalig bedrijfspand of bij een woning met een praktijkruimte of bij zeer ingrijpend verbouwde gebouwen) | <input type="checkbox"/> ja | <input checked="" type="checkbox"/> nee | <input type="checkbox"/> niet bekend |
|---|-----------------------------|---|--------------------------------------|

### 8. Opstalverzekering (alleen in te vullen als u géén appartement bezit)

- |   |                             |   |                                      |
|---|-----------------------------|---|--------------------------------------|
| a. Heeft u volgens uw tussenpersoon of verzekeringsmaatschappij een opstalverzekering met voldoende verzekerd bedrag tegen herbouwwaarde? | <input type="checkbox"/> ja | <input checked="" type="checkbox"/> nee | <input type="checkbox"/> niet bekend |
| b. Voor welk bedrag is uw opstal verzekerd?<br>Graag het bedrag noteren: €  |                             |   |                                      |
| c. Naam van de verzekeringsmaatschappij   | (kopie polisblad toevoegen) |   |                                      |

### 9. Aansrijvingen

- |   |                             |   |                                      |
|---|-----------------------------|---|--------------------------------------|
| Zijn er door de overheid of nutsbedrijven verbeteringen of herstellingen voorgeschreven of aangekondigd die nog niet, niet volledig of niet naar behoren zijn uitgevoerd?<br>Zo ja, graag schriftelijke documenten toevoegen. | <input type="checkbox"/> ja | <input checked="" type="checkbox"/> nee | <input type="checkbox"/> niet bekend |
|---|-----------------------------|---|--------------------------------------|

### 10. Terug te vorderen subsidies

- |   |                             |   |                                      |
|---|-----------------------------|---|--------------------------------------|
| Zijn er in het verleden subsidies of premies verstrekt die bij verkoop van het pand voor een deel kunnen worden teruggevorderd?<br>(Denk aan o.a. subsidies voor onderhoud, verbouwing, isolatie, verkoop van huurwoning. Deze gelden vooral bij monumentenpanden en bij de particuliere woningbouwverbetering) | <input type="checkbox"/> ja | <input checked="" type="checkbox"/> nee | <input type="checkbox"/> niet bekend |
|---|-----------------------------|---|--------------------------------------|

## 11. Appartementsrecht (Vereniging van Eigenaars) of lidmaatschapsrecht (Coöperatieve Vereniging)

- Is er sprake van een appartementsrecht (Vereniging van Eigenaars (VvE)) of een lidmaatschapsrecht van een Coöperatieve Vereniging?  ja  nee  niet bekend
- Zo nee, dan kunt u de rest van deze vraag overslaan.  
Zo ja, dan de VvE-checklist invullen en vervolgens verdergaan met vraag 12.

## 12. Onderhoudscontracten, garanties

- a. Is er in uw woning sprake van huur, lease of huurkoop van een apparaat of bouwonderdeel? (bijv. een huurgeiser of een geleasede dakkapel)  
Zo ja, kan de koper dit contract overnemen?  
(zo ja, dan graag contractdocumenten toevoegen)  ja  nee  niet bekend
- b. Zijn er onderhoudscontracten en/of garantieregelingen van goederen die mee verkocht worden (bijv. GIW-garantie, CV-ketel onderhoudsabonnement, garantie op keukenapparatuur, boiler)  
Zo ja, welke?  ja  nee  niet bekend
- c. Bent u in het bezit van een GIW-certificaat  
Zo ja, dan graag het certificaat toevoegen  ja  nee  niet bekend
- Zo ja, staat het op uw naam?  ja  nee  niet bekend

## 13. Particuliere woningverbetering

- a. Is het u bekend dat het pand mogelijk wordt aangewezen en/of in aanmerking komt voor particuliere stads- of woningverbetering  
Zo nee, kunt u doorgaan met vraag 14.  
Zo ja, is er ook een begroting/kostenraming bekend van de totale kosten en evt. subsidies?  
(zo ja, dan graag documenten toevoegen)  ja  nee  niet bekend
- b. Bent u ook schriftelijk akkoord gegaan met de uitvoering van de werkzaamheden?  ja  nee  niet bekend
- c. Heeft u ook gebruik gemaakt van een lening om deze werkzaamheden te bekostigen?  ja  nee  niet bekend
- Zo ja, bij welke bank:
- d. De werkzaamheden beginnen op:

## 14. Onbewoonbaar

- Is het pand onbewoonbaar verklaard of in het verleden onbewoonbaar verklaard geweest?  ja  nee  niet bekend

## 15. Monumenten, beschermd stads- of dorpsgezicht

- Is het u bekend of er een aanvraag loopt voor of een besluit is genomen tot aanwijzing van uw pand als rijksmonument/ beschermd stads- of dorpsgezicht / gemeentelijk monument / beeldbepalend pand?  ja  nee  niet bekend

## 16. Verbouwingen

- |  |                                |  |   |
|--|--------------------------------|--|---|
| a. Heeft u (een) verbouwing(en) uitgevoerd waarvoor een (omgevings)vergunning nodig was?<br>Zo ja, welke en wanneer hebben deze plaatsgevonden?<br><br>(zo ja, dan graag kopie van de (omgevings)vergunning(en) en andere relevante documenten toevoegen)    | <input type="checkbox"/><br>ja | <input checked="" type="checkbox"/><br>nee | <input type="checkbox"/><br>niet bekend |
| b. Heeft u (een) verbouwing(en) uitgevoerd waarvoor geen (omgevings)vergunning nodig was?<br>Zo ja, welke en wanneer hebben deze plaatsgevonden?<br><br>(zo ja, dan graag kopie van relevante documenten toevoegen)  | <input type="checkbox"/><br>ja | <input checked="" type="checkbox"/><br>nee | <input type="checkbox"/><br>niet bekend |
| c. Heeft de vorige eigenaar al dan niet vergunningsplichtige verbouwwerkzaamheden uitgevoerd?<br>Zo ja, welke en wanneer hebben deze plaatsgevonden?<br><br>(zo ja, dan graag kopie van de omgevingsvergunning(en) en andere relevante documenten toevoegen) | <input type="checkbox"/><br>ja | <input checked="" type="checkbox"/><br>nee | <input type="checkbox"/><br>niet bekend |

## 17. Gebruik

- |  |   |  |   |
|--|---|--|---|
| a. Hoe wordt de woning nu gebruikt (als woning, praktijk, winkel, opslag of...)?<br>Woonschip  |   |  |   |
| b. Is dat gebruik volgens u door de overheid toegestaan?   | <input checked="" type="checkbox"/><br>ja | <input type="checkbox"/><br>nee            | <input type="checkbox"/><br>niet bekend |
| c. Wat is thans, zoals het bij de gemeente vermeld staat, volgens u de bestemming die op de woning rust?<br>Woonschip Zwaluw met vaste ligplaats |   |  |   |
| d. Heeft u van een van uw burens geregeld overlast (ook van eventuele boven- / onderburen)?<br>Zo ja, wat voor overlast?                         | <input type="checkbox"/><br>ja            | <input checked="" type="checkbox"/><br>nee | <input type="checkbox"/><br>niet bekend |
| e. Zijn er ontwikkelingen bekend die de woonsituatie zullen beïnvloeden?<br>Zo ja, welke ontwikkelingen?   | <input type="checkbox"/><br>ja            | <input checked="" type="checkbox"/><br>nee | <input type="checkbox"/><br>niet bekend |

## STAAT VAN HET GEBOUW

Als verkoper dient u de koper zo goed mogelijk te informeren over de aan u kenbare gebreken. Als u een vraag met ja beantwoordt, geeft u dan een toelichting bij betreffende vraag of op de daarvoor bestemde lijst.

### 18. Fundering, kruipruimte, kelder

- |    |   |  |   |                                      |
|----|---|--|---|--------------------------------------|
| a. | Op welke manier is de woning gefundeerd? (op staal, betonpalen, houten palen etc.)<br>n.v.t.                |  |   |                                      |
| b. | Is er sprake (geweest) van gebreken aan de fundering?<br>Zo ja, welke en wanneer speel(t)de dit?            | <input type="checkbox"/> ja            | <input checked="" type="checkbox"/> nee | <input type="checkbox"/> niet bekend |
| c. | Ligt uw woning in een gebied met funderingsproblemen?   | <input type="checkbox"/> ja            | <input checked="" type="checkbox"/> nee | <input type="checkbox"/> niet bekend |
| d. | Zijn er indicaties van funderingsproblemen bij gelijksoortige panden in de directe nabijheid van de woning? | <input type="checkbox"/> ja            | <input checked="" type="checkbox"/> nee | <input type="checkbox"/> niet bekend |
| e. | Is de kruipruimte vochtig of met water?   | <input type="checkbox"/> ja            | <input checked="" type="checkbox"/> nee | <input type="checkbox"/> niet bekend |
| f. | Is er een toegang naar de kruipruimte?  | <input checked="" type="checkbox"/> ja | <input type="checkbox"/> nee            | <input type="checkbox"/> niet bekend |
| g. | Is er bij de kelder vochtdoorslag of binnendringen van water?   | <input type="checkbox"/> ja            | <input checked="" type="checkbox"/> nee | <input type="checkbox"/> niet bekend |
| h. | Is de grondwaterstand de laatste jaren volgens u gewijzigd?   | <input type="checkbox"/> ja            | <input checked="" type="checkbox"/> nee | <input type="checkbox"/> niet bekend |

### 19. Gevels

- |    |   |                             |   |                                      |
|----|---|-----------------------------|---|--------------------------------------|
| a. | Is er sprake (geweest) van vochtdoorslag of vochtige plekken?<br>Zo ja, namelijk (en wanneer):  | <input type="checkbox"/> ja | <input checked="" type="checkbox"/> nee | <input type="checkbox"/> niet bekend |
| b. | Is er sprake van scheurvorming die niet hersteld is of die regelmatig terugkomt?<br>Zo ja, namelijk (en wanneer):   | <input type="checkbox"/> ja | <input checked="" type="checkbox"/> nee | <input type="checkbox"/> niet bekend |
| c. | Is er voor zover u bekend sprake van chloridenschade/roestvorming (betonrot)?<br>(Betonrot komt o.a. voor in kruipruimtes van woningen gebouwd in de periode van 1965 t/m 1980 die voorzien zijn van betonnen vloerelementen van o.a. het merk Kwaaitaal of Manta. Ook andere betonelementen, bijv. balkons kunnen aangetast zijn.) | <input type="checkbox"/> ja | <input checked="" type="checkbox"/> nee | <input type="checkbox"/> niet bekend |
| d. | Er zijn betonnen vloerelementen van o.a. het merk Kwaaitaal of Manta in het pand aanwezig.  | <input type="checkbox"/> ja | <input checked="" type="checkbox"/> nee | <input type="checkbox"/> niet bekend |
| e. | Is de gevel ooit gereinigd/geïmpregneerd?<br>Zo ja, volgens welke methode en wanneer?<br><input type="checkbox"/> droog (met grit)<br><input type="checkbox"/> nat (chemisch met water nagespoeld)<br><input type="checkbox"/> anders, nl.  | <input type="checkbox"/> ja | <input checked="" type="checkbox"/> nee | <input type="checkbox"/> niet bekend |



## 20. Kozijnen, deuren en ramen

- |  |                                     |                                     |   |
|--|-------------------------------------|-------------------------------------|---|
| a. Zijn er ramen, deuren of sloten, die niet functioneren?<br>Zo ja, welke:  | <input type="checkbox"/>            | <input checked="" type="checkbox"/> | <input type="checkbox"/> niet<br>bekend |
| b. Ontbreken er sleutels?<br>Zo ja, welke:   | <input type="checkbox"/>            | <input checked="" type="checkbox"/> | <input type="checkbox"/> niet<br>bekend |
| c. Is in de gehele woning dubbel glas aanwezig?<br>Zo nee, welke ruimtes wel?  | <input checked="" type="checkbox"/> | <input type="checkbox"/>            | <input type="checkbox"/> niet<br>bekend |
| d. Is er bij het dubbel glas sprake van condens tussen het glas (lekkende ruiten)?<br>Zo ja, welke:  | <input type="checkbox"/>            | <input checked="" type="checkbox"/> | <input type="checkbox"/> niet<br>bekend |
| e. Zijn er kozijnen met houtrot?<br>Zo ja, welke:  | <input type="checkbox"/>            | <input checked="" type="checkbox"/> | <input type="checkbox"/> niet<br>bekend |
| f. In welk jaar werd de buitenzijde voor het laatst geschilderd?<br>En is dit schilderwerk door een erkend schildersbedrijf uitgevoerd?<br>2021/2022 | <input type="checkbox"/>            | <input checked="" type="checkbox"/> | <input type="checkbox"/> niet<br>bekend |

## 21. Vloeren, plafonds en wanden

- |  |                          |                                     |   |
|--|--------------------------|-------------------------------------|---|
| a. Is er sprake van optrekkend vocht en/of vochtdoorslag?<br>Zo ja, waar:  | <input type="checkbox"/> | <input checked="" type="checkbox"/> | <input type="checkbox"/> niet<br>bekend |
| b. Is schimmelvorming aanwezig?<br>Zo ja, waar:  | <input type="checkbox"/> | <input checked="" type="checkbox"/> | <input type="checkbox"/> niet<br>bekend |
| c. Zijn er gebreken aan de vloeren bekend?<br>Zo ja, waar:   | <input type="checkbox"/> | <input type="checkbox"/>            | <input type="checkbox"/> niet<br>bekend |
| d. Ligt er onder de huidige vloerbedekking een andere vloer(bedekking)?<br>Zo ja, welke en waar:   | <input type="checkbox"/> | <input checked="" type="checkbox"/> | <input type="checkbox"/> niet<br>bekend |
| e. Is er vloerverwarming aanwezig?<br>Zo ja, welke ruimtes?  | <input type="checkbox"/> | <input checked="" type="checkbox"/> | <input type="checkbox"/> niet<br>bekend |
| e. De vloerafweking van de eerste woonlaag (begane grond) is van:<br><input type="checkbox"/> beton<br><input checked="" type="checkbox"/> hout<br><input type="checkbox"/> anders, nl.:<br>De kwaliteit hiervan is:<br><input type="checkbox"/> slecht<br><input type="checkbox"/> goed |                          |                                     |   |

f. De verdiepingvloer van de tweede woonlaag is van:

- beton  
 hout  
 anders, nl.:

De kwaliteit hiervan is:

- slecht  
 goed

g. De verdiepingvloer van de derde woonlaag is van:

- beton  
 hout  
 anders, nl.:

De kwaliteit hiervan is:

- slecht  
 goed

## 22. Daken

a. Heeft u last van lekkages aan de daken (gehad)?

Zo ja, waar en wanneer:

- ja     nee     niet bekend

b. Is het u bekend dat de vorige eigenaar last van lekkages aan de daken had?

Zo ja, waar en wanneer:

- ja     nee     niet bekend

c. Heeft u het dak al eens (gedeeltelijk) laten vernieuwen/repareren?

Zo ja, waar en wanneer:

- ja     nee     niet bekend

d. Is het u bekend dat vorige eigenaren de daken al eens (gedeeltelijk) heeft laten vernieuwen/repareren?

Zo ja, waar en wanneer:

- ja     nee     niet bekend

e. Is er sprake van platte daken en zo ja, waar bevinden deze daken zich (dus ook uitbouwen, garage, bergingen etc.)?

Zo ja, hoe oud is/zijn het dak/de daken:

- ja     nee     niet bekend

f. Zijn er gebreken aan het dak bekend?

Zo ja, welke:

- ja     nee     niet bekend

g. Is er een gebrek aan een van de dakgoten?

- ja     nee     niet bekend

## 23. Installaties

a. Zijn u gebreken of bezwaren bekend van/tegen de technische installaties? (Denk hierbij aan de leidingen voor gas, water en electra, CV, mechanische installatie, apparatuur, zonneschermen, kachels, thermostaat, etc.)

Zo ja, welke:

- ja     nee     niet bekend

b. Zijn er radiatoren of vertrekken die niet verwarmd worden?

Zo ja, welke:

- ja     nee     niet bekend

- |  |   |  |  |
|--|---|--|--|
| c. Zijn er radiatoren of waterleidingen die lekken?<br>Zo ja, welke:   | <input type="checkbox"/><br>ja            | <input checked="" type="checkbox"/><br>nee | <input type="checkbox"/><br>niet<br>bekend |
| d. Moet de cv-ketel meer dan één keer per jaar worden bijgevuld?<br>Zo ja, hoe vaak en is de oorzaak bekend?         | <input type="checkbox"/><br>ja            | <input checked="" type="checkbox"/><br>nee | <input type="checkbox"/><br>niet<br>bekend |
| f. Is de elektrische installatie vernieuwd (uitbreiding groepen, bedrading, etc.)?<br>Zo ja, wanneer en wat:<br>2008 | <input checked="" type="checkbox"/><br>ja | <input type="checkbox"/><br>nee            | <input type="checkbox"/><br>niet<br>bekend |
| g. Is de cv-ketel in eigendom of lease? Eigendom<br>Naam leasemaatschappij   |   |  |  |

## 24. Afvoeren

- |  |                                |  |  |
|--|--------------------------------|--|--|
| a. Het open haardkanaal / de rookafvoeren zijn voor het laatst geveegd in:   |                                |  |  |
| b. Normaliter dient elk gebouw aangesloten te zijn op de openbare riolering.<br>Is dit bij dit gebouw anders?  | <input type="checkbox"/><br>ja | <input checked="" type="checkbox"/><br>nee | <input type="checkbox"/><br>niet<br>bekend |
| Wordt er gebruik gemaakt van een septictank of beerput?  | <input type="checkbox"/><br>ja | <input checked="" type="checkbox"/><br>nee | <input type="checkbox"/><br>niet<br>bekend |
| Is er nog een septictank of beerput aanwezig?  | <input type="checkbox"/><br>ja | <input checked="" type="checkbox"/><br>nee | <input type="checkbox"/><br>niet<br>bekend |
| Zo ja, op welke wijze wordt het afvalwater dan afgevoerd?  |                                |  |  |
| c. Zijn er problemen met afvoeren van wastafels, bad, douche, gootstenen,<br>toiletten, etc?<br>Zo ja, welke:  | <input type="checkbox"/><br>ja | <input checked="" type="checkbox"/><br>nee | <input type="checkbox"/><br>niet<br>bekend |
| d. Zijn er problemen met de afvoer van regenwater?<br>Zo ja, welke:  | <input type="checkbox"/><br>ja | <input checked="" type="checkbox"/><br>nee | <input type="checkbox"/><br>niet<br>bekend |
| e. Zijn er beschadigingen aan wastafels, douche, bad, toilet(ten), gootstenen,<br>kranen, etc.? Zo ja, waar:   | <input type="checkbox"/><br>ja | <input checked="" type="checkbox"/><br>nee | <input type="checkbox"/><br>niet<br>bekend |
| Als in het verleden maatregelen zijn getroffen tegen een of meer van in deze vraag genoemde gebreken, dan graag aangeven welke en eventuele (garantie-)bewijzen toevoegen. |                                |  |  |

## 25. Verontreinigingen

- |   |                                |  |  |
|---|--------------------------------|--|--|
| a. Is het u bekend of de bodem verontreinigd is, of dat daar een sterke kans op<br>bestaat?<br>Zo ja, kent u de veroorzaker van deze verontreiniging<br>Zo ja, waarom is daar een sterke kans op?<br>Zo ja, waaruit bestaat de verontreiniging? | <input type="checkbox"/><br>ja | <input checked="" type="checkbox"/><br>nee | <input type="checkbox"/><br>niet<br>bekend |
| b. Heeft de gemeente of de provincie u een onderzoeks- of saneringsbevel<br>opgelegd?<br>Zo ja, dan graag toelichten bij bijzonderheden/aanvullingen  | <input type="checkbox"/><br>ja | <input checked="" type="checkbox"/><br>nee | <input type="checkbox"/><br>niet<br>bekend |
| c. Is of was er een olietank in de grond aanwezig?<br><br>Zo ja, is deze geleegd / geschoond / verwijderd?<br>Graag documenten toevoegen waaruit e.e.a. blijkt zoals een KIWA-<br>certificaat)  | <input type="checkbox"/><br>ja | <input checked="" type="checkbox"/><br>nee | <input type="checkbox"/><br>niet<br>bekend |
|   | <input type="checkbox"/><br>ja | <input type="checkbox"/><br>nee            | <input type="checkbox"/><br>niet<br>bekend |

- d. Zijn er loden leidingen aanwezig?  ja  nee  niet bekend
- e. Is/zijn er in het pand (en/of in de schuur) eternietplaten of asbesthoudend materiaal aangebracht?  ja  nee  niet bekend  
 (Eternietplaten zijn harde platen, ongeveer een halve centimeter dik, grijskleurig indien ze ongeverfd zijn.)

### 26. Overige zaken / gebreken

- a. Is het pand, voor zover u bekend, aangetast door houtworm, boktor, ander ongedierte, zwammen of andere schimmels?  ja  nee  niet bekend  
 Zo ja, aangetast door:
- c. Zijn er problemen (geweest) met planten en/of ongedierte in/rondom het perceel of aangrenzend oppervlaktewater?  ja  nee  niet bekend  
 (Denk hierbij aan invasieve exoten als de Japanse duizendknoop, reuzenberenklauw, ambrosia, grote waternavel, processierups, muskusrat, etc.)  
 Zo ja, welke:
- d. Is er om te parkeren in de straat een parkeervergunning nodig?  ja  nee  niet bekend

### 27. Bouwtechnische keuring

- a. Is er een bouwtechnisch rapport van de woning?  ja  nee  niet bekend  
 Zo ja, graag een kopie toevoegen.

### 28. Energiebesparende maatregelen

- a. Is er een energielabel aanwezig?  ja  nee  niet bekend  
 Zo ja, het Energielabel heeft registratienummer:  
 Zo ja het Energielabel a.u.b. als bijlage toevoegen  
 Zo nee, overleg dan met de Makelaar over het laten vervaardigen van een Energielabel.
- b. Is er sprake van een Nul-op-de-Meter-woning of een energieneutrale woning?  ja  nee  niet bekend  
 Zo ja, graag documenten toevoegen.  
 Ga hierna verder met vraag 28 f
- c. Is er sprake van vloerisolatie?  ja  nee  niet bekend  
 Zo ja, wat voor isolatie, welke ruimtes en wanneer is deze aangebracht:
- d. Is er sprake van dakisolatie?  ja  nee  niet bekend  
 Zo ja, wat voor isolatie en wanneer is deze aangebracht:  
 Steenwol 2008
- e. Zijn de gevels geïsoleerd?  ja  nee  niet bekend  
 Zo ja, wat voor isolatie en wanneer is deze aangebracht:  
 Steenwol 2008
- f. Welke voorzieningen zijn er nog meer aangebracht voor energiebesparing en/of een gezond binnenklimaat? 6 Zonnepanelen op het dak van de Stuurhut  
 (Denk hierbij aan warmte-terugwin-voorzieningen, warmtepomp, zonnepanelen, vraaggestuurde ventilatie met CO2-sturing etc.)



## 29. Gemeente- en waterschapsbelastingen

Hoeveel betaalde u voor de laatste aanslagen?

a. Onroerendzaakbelasting (bij een woning)	Aanslagjaar:	€ n.v.t.
b. Onroerendzaakbelasting bij <u>een niet-woning</u>	Aanslagjaar:	€ n.v.t.
	eigenaarsdeel	€ n.v.t.
	gebruikersdeel	€ n.v.t.
c. Waterschapslasten		€287,33
d. Verontreinigingsheffing/rioolrecht	Aanslagjaar: 2022	€492,-
e. De WOZ-waarde van de woning	Aanslagjaar:	€ n.v.t.
f. Bent u bij in de betalingen van deze belastingen / aanslagen?		<input checked="" type="checkbox"/> ja <input type="checkbox"/> nee <input type="checkbox"/> niet bekend
g. Bent u, indien van toepassing, bij in het betalen van de erfpachtcanon?		<input checked="" type="checkbox"/> ja <input type="checkbox"/> nee <input type="checkbox"/> niet bekend

## 30. Energie, televisie en internet

a. Bij welk energieleverancier neemt u energie af?	Essent	
b. Welk voorschotbedrag betaalt u maandelijks ?		€48,-
c. Dit bedrag heeft betrekking op:		
<input type="checkbox"/> water		
<input checked="" type="checkbox"/> elektriciteit		
<input type="checkbox"/> gas		
<input type="checkbox"/> anders, nl.:		
d. Welke internet-/televisieaansluiting is er?		
<input type="checkbox"/> kabel		
<input checked="" type="checkbox"/> koper		
<input type="checkbox"/> glasvezel		

## 31. Nadere informatie

Overige zaken die de koper naar uw mening moet weten en zaken die een toelichting vereisen vanuit de voormelde vragen, vermeldt u op de lijst met bijzonderheden/aanvullingen.

**Lijst met bijzonderheden/aanvullingen (n.a.v. bovengestelde vragen deel I)**

Vraagnummer	Bijzonderheden/aanvullingen