



Oudeweg 10  
te Ossenzijl

Vraagprijs € 549.500,- k.k.

UNICUS Makelaardij & Taxaties  
Koningin Julianaweg 2  
8375 AC OLDEMARKT  
0561-450 606  
info@unicusmakelaardij.nl  
www.unicusmakelaardij.nl

INFORMATIEBROCHURE

**Heerlijk vrij wonen aan open vaarwater op een unieke locatie in natuurgebied "de Weerribben-Wieden". Genieten met familie en vrienden van de goede dingen van het leven, in een omgeving waar de schitterende natuur ieder jaargetijde weer verrast. Vanaf uw eigen aanlegsteiger vaart u direct het natuurgebied "de Weerribben-Wieden" in, maar ook de Overijsselse meren, de Friese meren en het IJsselmeer zijn via de Staande Mastroute eenvoudig bereikbaar. Na een vorstperiode, verandert de omgeving in een oud Hollands tafereel met ongekende schaatsmogelijkheden. U kunt op uw eigen steiger de schaatsen onderbinden en prachtige tochten maken. Deze vrijstaande woonboerderij, alleen bereikbaar via het water, biedt u deze mogelijkheden.**

**De woonboerderij beschikt over een woonkamer, keuken, ruime deel, 3 slaapkamers en een badkamer. Het ruime perceel rondom de woonboerderij is voorzien van een zonneterras, eigen steiger aan eigen sloot en een schuur met een slaapkamer. De woonboerderij is gelegen op een perceel van 2.660 m<sup>2</sup> en heeft een woonoppervlakte van ca. 110 m<sup>2</sup>.**

### **Indeling**

**Begane grond:** Entree / ruime deel met trapopgang en toilet. De woonkamer heeft veel lichtinval en een schitterend vrij uitzicht over het vaarwater. De keuken is gelegen tussen de woonkamer en de deel en beschikt over een keukenblok met een gaskookplaat en een vaatwasmachine. De badkamer, bereikbaar via de woonkamer, is voorzien van een douchehoek en een wastafel.

**Eerste verdieping:** Overloop met 3 slaapkamers voorzien van een eigen wastafel.

**Tuin:** Het ruime perceel, gelegen rondom de woonboerderij, beschikt over een zonneterras, steiger, een prachtig vrij uitzicht over het water en het natuurgebied en een schuur met een slaapkamer. Langs de gehele waterkant kunt u boten aanleggen. Achter het perceel is een klein meer, dat deel uitmaakt van het omliggende natuurgebied.

### **Bijzonderheden / resumé:**

- De woonboerderij is gelegen op een unieke locatie met aan 2 zijden water en aan 2 zijden natuurgrond van Staatsbosbeheer;
- De woonboerderij is gelegen in het natuurgebied "de Weerribben-Wieden";
- De woonboerderij is gelegen op een perceel van 2.660 m<sup>2</sup> met een ruim terras en steiger;
- De woonboerderij beschikt over een woonoppervlakte van ca. 110 m<sup>2</sup> en een overige inpandige ruimte van ca. 32 m<sup>2</sup>;
- De woonboerderij is ALLEEN BEREIKBAAR VIA HET WATER en biedt daardoor veel privacy,
- Op ca. 5 minuten lopen is parkeergelegenheid voor uw auto aanwezig;
- Het is een aantrekkelijke locatie voor watersporters, natuurliefhebbers en rustzoekers.

## Ossenzijl

Het dorp Ossenzijl valt onder de gemeente Steenwijkerland en is gelegen in de Kop van Overijssel tussen de natuurgebieden de Weerribben-Wieden en de Rottige Meente.

De naam van het dorp is ontleend aan de familie Osse die een sluis (=zijl) beheerde. De sluis wordt niet meer gebruikt, maar nog steeds is de Kalenbergergracht een belangrijke doorgaande scheepvaartroute, maar dan nu voor de pleziervaart van en naar de Overijsselse en Friese meren.

Vanuit Ossenzijl kunt u heerlijk fietsen, wandelen en varen door de natuurgebieden, één van de mooiste plekjes van Nederland.

Ossenzijl is via de weg (A32/A6) goed bereikbaar. Het ligt ongeveer 60 autominuten van de Randstad, 15 autominuten van Steenwijk, Wolvega en Emmeloord en enkele autominuten van Oldemarkt. Hier vindt u diverse winkels en tevens tal van voorzieningen op het gebied van cultuur en sport.



**Basis gegevens:**

Adres	: Oudeweg 10, 8376 HP OSSENZIJL
Type woonhuis	: vrijstaand / woonboerderij
Bouwjaar	: 1920
Perceeloppervlakte	: 2.660m <sup>2</sup>
Inhoud woning	: ca.529m <sup>3</sup>
Woonoppervlakte	: ca.110m <sup>2</sup>
Overig inpandige ruimte	: ca.32m <sup>2</sup>
Aantal kamers	: 4
Aantal slaapkamers	: 3
Ligging tuin	: rondom
Isolatie	: spouwmuur; voorzetwand; deels isolerende beglazing
Type vloeren	: beton / hout
Verwarming /	: Radson CV toestel (1999)
Warmwatervoorziening	: Vaillant geiser
Extra	: houten berging met extra slaapkamer
Energie label	: <b>F</b> , geldig tot 17-10-2034







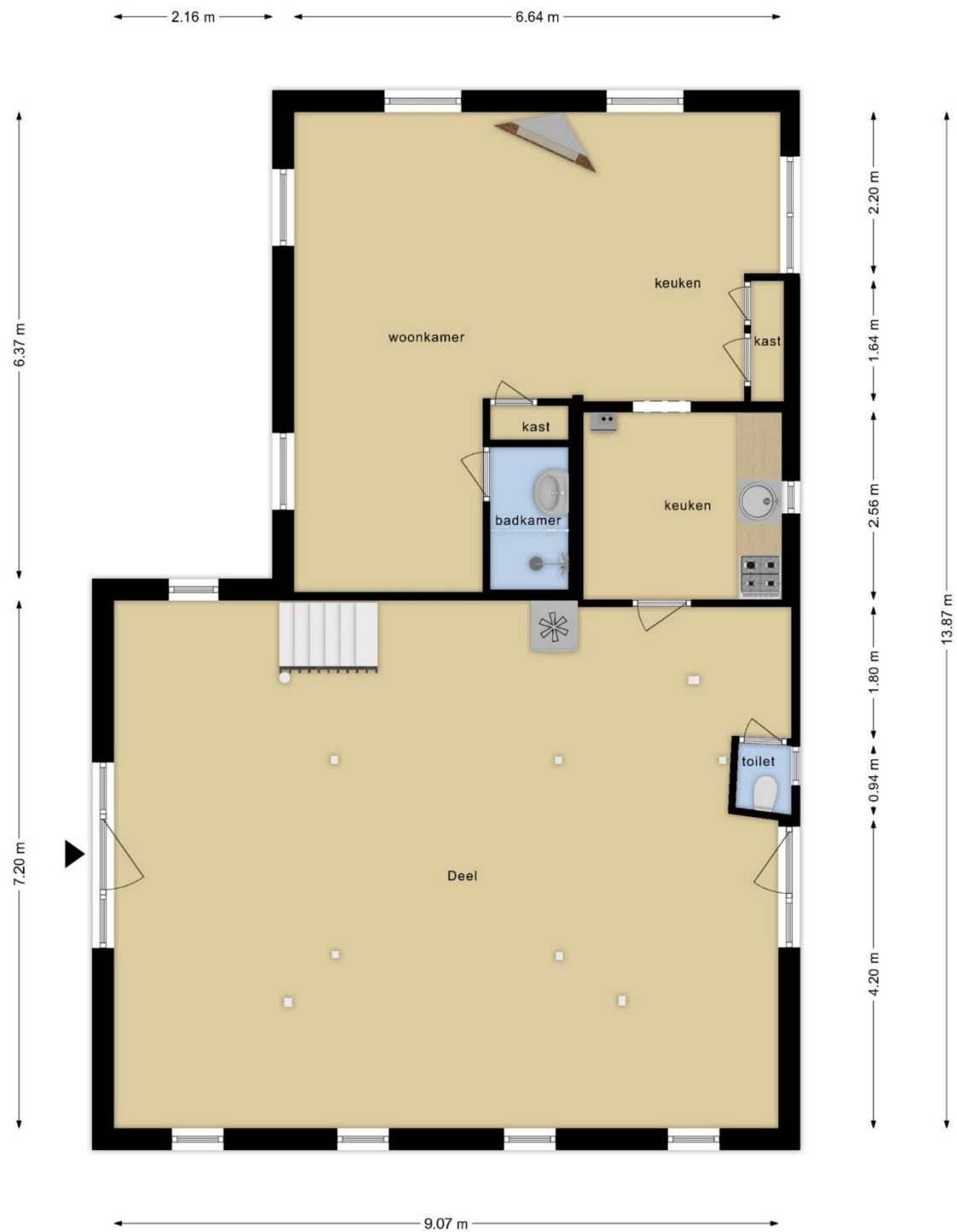

**Deze plattegronden zijn opgemaakt voor indicatieve doeleinden.  
Hieraan kunnen geen rechten worden ontleend.**

Begane grond

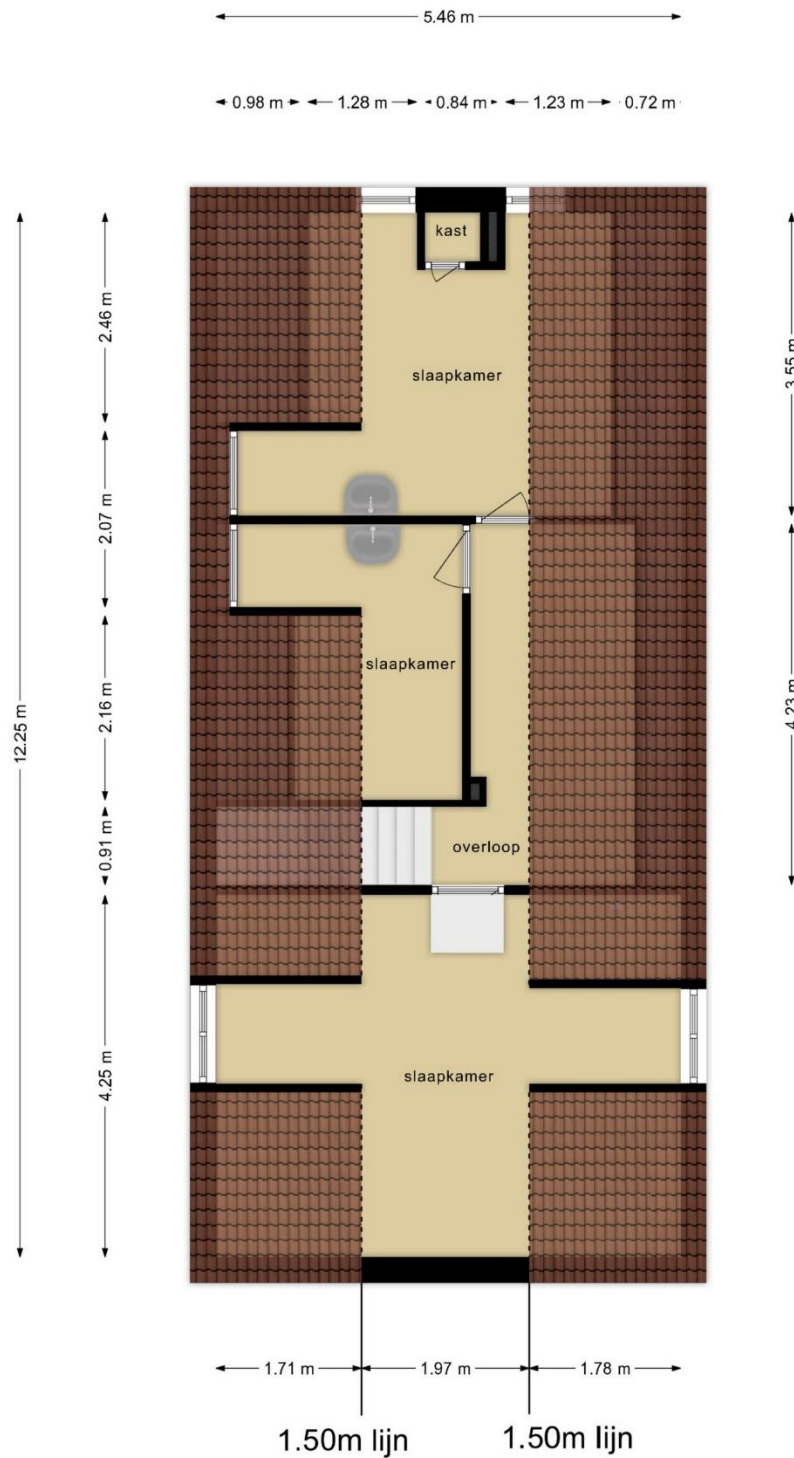

**Deze plattegronden zijn opgemaakt voor indicatieve doeleinden.  
Hieraan kunnen geen rechten worden ontleend.**

Eerste verdieping



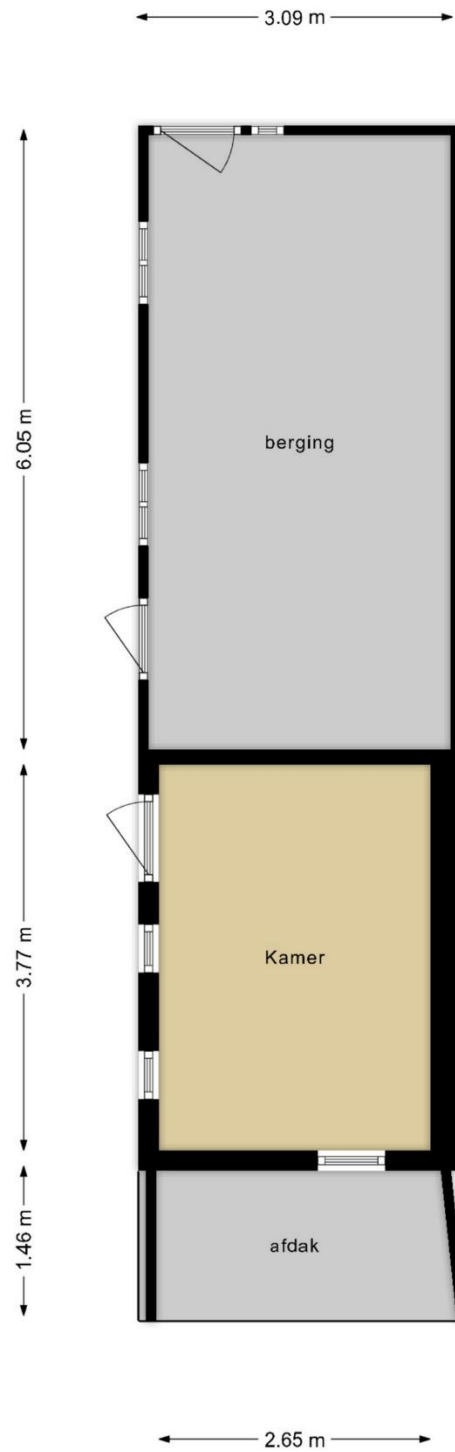

**Deze plattegronden zijn opgemaakt voor indicatieve doeleinden.  
Hieraan kunnen geen rechten worden ontleend.**

Berging met extra slaapkamer

Kadastrale kaart

Uw referentie: BMU

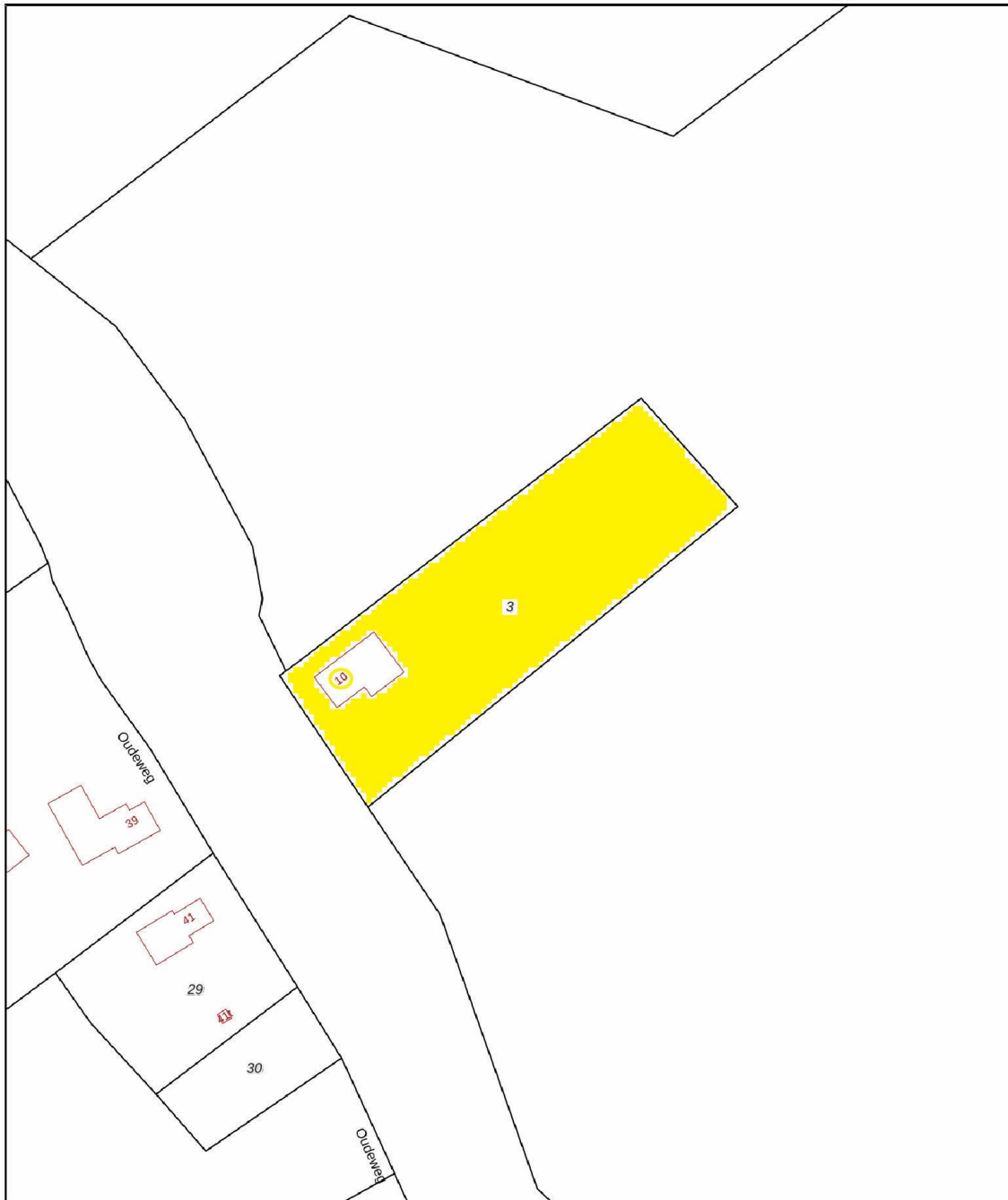

12345 25	Deze kaart is noordgericht Perceelnummer Huisnummer	Schaal 1: 1000	
—	Vastgestelde kadastrale grens	Kadastrale gemeente IJsselham	
—	Voorlopige kadastrale grens	Sectie A	
—	Administratieve kadastrale grens	Perceel 3	
—	Bebouwing		

Voor een eensluitend uittreksel, geleverd op 12 maart 2024  
De bewaarder van het kadaster en de openbare registers

Aan dit uittreksel kunnen geen betrouwbare maten worden ontleend.  
De Dienst voor het kadaster en de openbare registers behoudt zich de intellectuele eigendomsrechten voor, waaronder het auteursrecht en het databankenrecht.

## LIJST VAN ZAKEN BEHORENDE BIJ

Object Oudeweg 10, Ossenzijl

Datum 17-04-2024

Deze lijst van zaken is bedoeld om aan te geven welke zaken er al dan niet in de woning achterblijven. Bij onduidelijkheid of wanneer hier geen afspraken over gemaakt worden, dan houdt dat in dat de betreffende zaak niet in de woning achterblijft en door de verkoper mee wordt genomen.

	BLIJFT ACHTER	GAAT MEE	KAN WORDEN OVERGEGOMEN	N.V.T.
<b>Buiten</b>				
Tuinaanleg/bestrating/beplanting	<input checked="" type="checkbox"/>	<input type="checkbox"/>	<input type="checkbox"/>	<input type="checkbox"/>
Buitenverlichting	<input checked="" type="checkbox"/>	<input type="checkbox"/>	<input type="checkbox"/>	<input type="checkbox"/>
Tijd- of schemerschakelaar/bewegingsmelder	<input type="checkbox"/>	<input type="checkbox"/>	<input type="checkbox"/>	<input checked="" type="checkbox"/>
Tuinhuis/buitenberging	<input checked="" type="checkbox"/>	<input type="checkbox"/>	<input type="checkbox"/>	<input type="checkbox"/>
Vijver	<input type="checkbox"/>	<input type="checkbox"/>	<input type="checkbox"/>	<input checked="" type="checkbox"/>
Broeikas	<input type="checkbox"/>	<input type="checkbox"/>	<input type="checkbox"/>	<input checked="" type="checkbox"/>
Vlaggenmast	<input type="checkbox"/>	<input type="checkbox"/>	<input type="checkbox"/>	<input checked="" type="checkbox"/>
Zonnepanelen	<input type="checkbox"/>	<input type="checkbox"/>	<input type="checkbox"/>	<input checked="" type="checkbox"/>
Vul evt. andere zaken in	<input type="checkbox"/>	<input type="checkbox"/>	<input type="checkbox"/>	<input type="checkbox"/>
<b>Woning</b>				
Alarminstallatie	<input type="checkbox"/>	<input type="checkbox"/>	<input type="checkbox"/>	<input checked="" type="checkbox"/>
Schotel/antenne	<input type="checkbox"/>	<input type="checkbox"/>	<input type="checkbox"/>	<input checked="" type="checkbox"/>
Brievenbus	<input checked="" type="checkbox"/>	<input type="checkbox"/>	<input type="checkbox"/>	<input type="checkbox"/>
(Voordeur)bel	<input type="checkbox"/>	<input type="checkbox"/>	<input type="checkbox"/>	<input checked="" type="checkbox"/>
Rookmelders	<input checked="" type="checkbox"/>	<input type="checkbox"/>	<input type="checkbox"/>	<input checked="" type="checkbox"/>
Veiligheidssloten en overige inbraakpreventie	<input type="checkbox"/>	<input type="checkbox"/>	<input type="checkbox"/>	<input checked="" type="checkbox"/>
Screens Vul in: 'voor' of 'achter'	<input type="checkbox"/>	<input type="checkbox"/>	<input type="checkbox"/>	<input checked="" type="checkbox"/>
Vul in op welke etage(s)	<input type="checkbox"/>	<input type="checkbox"/>	<input type="checkbox"/>	<input checked="" type="checkbox"/>
Rolluiken/zonwering buiten Vul in: 'voor' of 'achter'	<input type="checkbox"/>	<input type="checkbox"/>	<input type="checkbox"/>	<input checked="" type="checkbox"/>
Zonwering binnen Vul in: 'voor' of 'achter'	<input checked="" type="checkbox"/>	<input type="checkbox"/>	<input type="checkbox"/>	<input type="checkbox"/>
Vul in op welke etage(s)	<input checked="" type="checkbox"/>	<input type="checkbox"/>	<input type="checkbox"/>	<input type="checkbox"/>
Vliegenhorren	<input checked="" type="checkbox"/>	<input type="checkbox"/>	<input type="checkbox"/>	<input type="checkbox"/>
Vul evt. andere zaken in	<input type="checkbox"/>	<input type="checkbox"/>	<input type="checkbox"/>	<input type="checkbox"/>
<b>Raamdecoratie, te weten</b>				
Gordijnrails	<input checked="" type="checkbox"/>	<input type="checkbox"/>	<input type="checkbox"/>	<input type="checkbox"/>
Vul in op welke etage(s)	<input checked="" type="checkbox"/>	<input type="checkbox"/>	<input type="checkbox"/>	<input type="checkbox"/>
Gordijnen	<input checked="" type="checkbox"/>	<input type="checkbox"/>	<input type="checkbox"/>	<input type="checkbox"/>
Vul in op welke etage(s)	<input checked="" type="checkbox"/>	<input type="checkbox"/>	<input type="checkbox"/>	<input type="checkbox"/>
Rolgordijnen	<input type="checkbox"/>	<input type="checkbox"/>	<input type="checkbox"/>	<input checked="" type="checkbox"/>
Vul in op welke etage(s)	<input type="checkbox"/>	<input type="checkbox"/>	<input type="checkbox"/>	<input checked="" type="checkbox"/>
Vitrages	<input type="checkbox"/>	<input type="checkbox"/>	<input type="checkbox"/>	<input checked="" type="checkbox"/>
Vul in op welke etage(s)	<input type="checkbox"/>	<input type="checkbox"/>	<input type="checkbox"/>	<input checked="" type="checkbox"/>
Jaloezieën/lamellen	<input type="checkbox"/>	<input type="checkbox"/>	<input type="checkbox"/>	<input checked="" type="checkbox"/>
Vul in op welke etage(s)	<input type="checkbox"/>	<input type="checkbox"/>	<input type="checkbox"/>	<input checked="" type="checkbox"/>
Vul evt. andere zaken in	<input type="checkbox"/>	<input type="checkbox"/>	<input type="checkbox"/>	<input type="checkbox"/>

*maak werk opgehaald*

*b-g + 1/hcg  
b-g + 1/hg*

	BLIJFT ACHTER	GAAT MEE	KAN WORDEN OVERGEGEVEN	N.V.T.
<b>Vloerdecoratie, te weten</b>				
Vloerbedekking/linoleum Vul in op welke etage(s)	<input checked="" type="checkbox"/>	<input type="checkbox"/>	<input type="checkbox"/>	<input type="checkbox"/>
Parketvloer/laminaat Vul in op welke etage(s)	<input checked="" type="checkbox"/>	<input type="checkbox"/>	<input type="checkbox"/>	<input type="checkbox"/>
Vul evt. andere zaken in	<input type="checkbox"/>	<input type="checkbox"/>	<input type="checkbox"/>	<input type="checkbox"/>
<b>Warmwatervoorziening/CV</b>				
CV met toebehoren	<input checked="" type="checkbox"/>	<input type="checkbox"/>	<input type="checkbox"/>	<input type="checkbox"/>
Close-in boiler	<input type="checkbox"/>	<input type="checkbox"/>	<input type="checkbox"/>	<input checked="" type="checkbox"/>
Geiser	<input checked="" type="checkbox"/>	<input type="checkbox"/>	<input type="checkbox"/>	<input type="checkbox"/>
Thermostaat	<input checked="" type="checkbox"/>	<input type="checkbox"/>	<input type="checkbox"/>	<input type="checkbox"/>
Mechanische ventilatie/luchtbehandeling	<input type="checkbox"/>	<input type="checkbox"/>	<input type="checkbox"/>	<input checked="" type="checkbox"/>
Airconditioning	<input type="checkbox"/>	<input type="checkbox"/>	<input type="checkbox"/>	<input checked="" type="checkbox"/>
Quooker	<input type="checkbox"/>	<input type="checkbox"/>	<input type="checkbox"/>	<input checked="" type="checkbox"/>
Vul evt. andere zaken in	<input type="checkbox"/>	<input type="checkbox"/>	<input type="checkbox"/>	<input type="checkbox"/>
<b>Open haard, houtkachel (Voorzet) open haard</b>				
Vul in 'met' of 'zonder' toebehoren	<input checked="" type="checkbox"/>	<input type="checkbox"/>	<input type="checkbox"/>	<input type="checkbox"/>
Allesbrander	<input type="checkbox"/>	<input type="checkbox"/>	<input type="checkbox"/>	<input checked="" type="checkbox"/>
Kachels	<input type="checkbox"/>	<input type="checkbox"/>	<input type="checkbox"/>	<input checked="" type="checkbox"/>
Vul evt. andere zaken in	<input type="checkbox"/>	<input type="checkbox"/>	<input type="checkbox"/>	<input type="checkbox"/>
<b>Keuken (inbouw)apparatuur, te weten:</b>				
Keukenmeubel	<input checked="" type="checkbox"/>	<input type="checkbox"/>	<input type="checkbox"/>	<input type="checkbox"/>
(Combi)magnetron	<input checked="" type="checkbox"/>	<input type="checkbox"/>	<input type="checkbox"/>	<input type="checkbox"/>
Gaskookplaat/keramische plaat/inductie/fornuis	<input checked="" type="checkbox"/>	<input type="checkbox"/>	<input type="checkbox"/>	<input type="checkbox"/>
Oven	<input checked="" type="checkbox"/>	<input type="checkbox"/>	<input type="checkbox"/>	<input type="checkbox"/>
Vaatwasser	<input checked="" type="checkbox"/>	<input type="checkbox"/>	<input type="checkbox"/>	<input type="checkbox"/>
Afzuigkap/schouw	<input type="checkbox"/>	<input type="checkbox"/>	<input type="checkbox"/>	<input checked="" type="checkbox"/>
Koelkast/vrieskast	<input checked="" type="checkbox"/>	<input type="checkbox"/>	<input type="checkbox"/>	<input type="checkbox"/>
Wasmachine	<input checked="" type="checkbox"/>	<input type="checkbox"/>	<input type="checkbox"/>	<input type="checkbox"/>
Wasdroger	<input type="checkbox"/>	<input type="checkbox"/>	<input type="checkbox"/>	<input checked="" type="checkbox"/>
Vul evt. andere zaken in	<input type="checkbox"/>	<input type="checkbox"/>	<input type="checkbox"/>	<input type="checkbox"/>
<b>Verlichting, te weten:</b>				
Inbouwverlichting/dimmers	<input type="checkbox"/>	<input type="checkbox"/>	<input type="checkbox"/>	<input checked="" type="checkbox"/>
Opbouwverlichting	<input checked="" type="checkbox"/>	<input type="checkbox"/>	<input type="checkbox"/>	<input type="checkbox"/>
Vul evt. andere zaken in	<input type="checkbox"/>	<input type="checkbox"/>	<input type="checkbox"/>	<input type="checkbox"/>
<b>(Losse) kasten, legplanken, te weten:</b>				
Losse kast(en)	<input checked="" type="checkbox"/>	<input type="checkbox"/>	<input type="checkbox"/>	<input type="checkbox"/>
Boeken/legplanken	<input checked="" type="checkbox"/>	<input type="checkbox"/>	<input type="checkbox"/>	<input type="checkbox"/>
Werkbank in schuur/garage	<input checked="" type="checkbox"/>	<input type="checkbox"/>	<input type="checkbox"/>	<input type="checkbox"/>

	BLIJFT ACHTER	GAAT MEE	KAN WORDEN OVERGEGEVEN	N.V.T.
Vast bureau	<input type="checkbox"/>	<input type="checkbox"/>	<input type="checkbox"/>	<input checked="" type="checkbox"/>
Spiegelwanden	<input type="checkbox"/>	<input type="checkbox"/>	<input type="checkbox"/>	<input checked="" type="checkbox"/>
Vul evt. andere zaken in	<input type="checkbox"/>	<input type="checkbox"/>	<input type="checkbox"/>	<input type="checkbox"/>
<b>Sanitaire voorzieningen</b>				
Badkameraccessoires	<input checked="" type="checkbox"/>	<input type="checkbox"/>	<input type="checkbox"/>	<input type="checkbox"/>
Wastafel(s)	<input checked="" type="checkbox"/>	<input type="checkbox"/>	<input type="checkbox"/>	<input type="checkbox"/>
Toiletaccessoires	<input checked="" type="checkbox"/>	<input type="checkbox"/>	<input type="checkbox"/>	<input type="checkbox"/>
Veiligheidsschakelaar wasautomaat	<input checked="" type="checkbox"/>	<input type="checkbox"/>	<input type="checkbox"/>	<input checked="" type="checkbox"/>
Waterslot wasautomaat	<input checked="" type="checkbox"/>	<input type="checkbox"/>	<input type="checkbox"/>	<input checked="" type="checkbox"/>
Sauna	<input type="checkbox"/>	<input type="checkbox"/>	<input type="checkbox"/>	<input checked="" type="checkbox"/>
Vul in 'met' of 'zonder' toebehoren	<input type="checkbox"/>	<input type="checkbox"/>	<input type="checkbox"/>	<input checked="" type="checkbox"/>
Vul evt. andere zaken in	<input type="checkbox"/>	<input type="checkbox"/>	<input type="checkbox"/>	<input type="checkbox"/>
<b>Telefoontoestel/-installatie</b>				
Telefoontoestellen	<input checked="" type="checkbox"/>	<input type="checkbox"/>	<input type="checkbox"/>	<input type="checkbox"/>
Telefooninstallatie	<input checked="" type="checkbox"/>	<input type="checkbox"/>	<input type="checkbox"/>	<input type="checkbox"/>
Vul evt. andere zaken in	<input type="checkbox"/>	<input type="checkbox"/>	<input type="checkbox"/>	<input type="checkbox"/>
<b>Voorzetramen/radiatorfolie etc., te weten:</b>				
Radiatorafwerking	<input type="checkbox"/>	<input type="checkbox"/>	<input type="checkbox"/>	<input checked="" type="checkbox"/>
Voorzetramen	<input type="checkbox"/>	<input type="checkbox"/>	<input type="checkbox"/>	<input checked="" type="checkbox"/>
Isolatievoorzieningen	<input type="checkbox"/>	<input type="checkbox"/>	<input type="checkbox"/>	<input checked="" type="checkbox"/>
Vul evt. andere zaken in	<input type="checkbox"/>	<input type="checkbox"/>	<input type="checkbox"/>	<input type="checkbox"/>
<b>Overige zaken, te weten:</b>				
Schilderijophangstelsysteem	<input type="checkbox"/>	<input type="checkbox"/>	<input type="checkbox"/>	<input checked="" type="checkbox"/>
Vul evt. andere zaken in	<input type="checkbox"/>	<input type="checkbox"/>	<input type="checkbox"/>	<input type="checkbox"/>
Vul evt. andere zaken in	<input type="checkbox"/>	<input type="checkbox"/>	<input type="checkbox"/>	<input type="checkbox"/>
Vul evt. andere zaken in	<input type="checkbox"/>	<input type="checkbox"/>	<input type="checkbox"/>	<input type="checkbox"/>
Vul evt. andere zaken in	<input type="checkbox"/>	<input type="checkbox"/>	<input type="checkbox"/>	<input type="checkbox"/>

Aanvullende opmerkingen:

Ter overname:

- piano Bluthner
- tafel tennis tafel
- Sabo gras maaijer
- stalen roei motorboot met elektro motor
- tuin meubilair

Deze vragenlijst kunt u zowel digitaal als met de pen invullen. Als u dit digitaal doet, klikt u dan met de muis op het blauwe vlakje achter 'adres' bij vraag 1. Daarna springt u via de tab-toets naar de volgende vragen.

## VRAGENLIJST VOOR DE VERKOOP VAN EEN ONROERENDE ZAAK

### DEEL I - VRAGEN MET BETREKKING TOT DE WONING

Als u een vraag met ja beantwoordt, geeft u dan een toelichting bij de vraag. Is er onvoldoende ruimte, geeft u in dat geval een toelichting op de "lijst met bijzonderheden/aanvullingen" die u bij dit document aantreft. Zet het nummer van de vraag dan voor uw toelichting. Als u twijfelt over de juiste beantwoording of als u een vraag niet begrijpt, zet dan een vraagteken bij de vraag en neem zo snel mogelijk contact op met uw VBO-makelaar.

#### 1. Deze vragenlijst heeft betrekking op de volgende woning:

Adres: Oudeweg 10  
 Postcode/woonplaats: 8376 HP OSSEZIJL  
 Soort woning: Vrijstaande woning  
 Bouwjaar: 1920

#### 2. Aankoop en gebruik

- |    |   |                                     |                                     |                          |             |
|----|---|-------------------------------------|-------------------------------------|--------------------------|-------------|
| a. | Zijn er nadat u destijds eigenaar geworden bent, nog andere (aanvullende) akten opgesteld met betrekking tot het perceel en de woning?  | <input type="checkbox"/>            | <input checked="" type="checkbox"/> | <input type="checkbox"/> | niet bekend |
|    |   | ja                                  | nee                                 |                          |             |
| b. | Zijn er afspraken gemaakt met een eigenaar van één van de aangrenzende percelen?<br>(Denk hierbij o.a. aan: afspraken/regelingen over het gebruik en/of onderhoud van een poort, tuin, grond, schuur, erfafscheiding, garage of (mondelinge) overeenkomsten met verschillende burens, toezeggingen, etc.) | <input checked="" type="checkbox"/> | <input type="checkbox"/>            | <input type="checkbox"/> | niet bekend |
|    |   | ja                                  | nee                                 |                          |             |
| c. | Staan de huidige terreinafscheidingen volgens u op de kadastrale grens?   | <input type="checkbox"/>            | <input type="checkbox"/>            | <input type="checkbox"/> | niet bekend |
|    |   | ja                                  | nee                                 |                          |             |
| d. | Staan uw gebouwen/bouwsels en die van uw burens helemaal op het eigen perceel?  | <input checked="" type="checkbox"/> | <input type="checkbox"/>            | <input type="checkbox"/> | niet bekend |
|    |   | ja                                  | nee                                 |                          |             |
| e. | Zijn er geschillen tussen u, en bijvoorbeeld uw burens, ten aanzien van de aangrenzende percelen?<br>(Denk hierbij o.a. aan: onenigheid over de erfafscheiding, perceelgrenzen etc.)  | <input type="checkbox"/>            | <input checked="" type="checkbox"/> | <input type="checkbox"/> | niet bekend |
|    |   | ja                                  | nee                                 |                          |             |

#### 3. Erfpacht, vruchtgebruik, erfdienstbaarheden, opstal, overige rechten en verplichtingen

Hieronder staan enkele rechten en verplichtingen die op woningen en percelen kunnen rusten. Is een van de navolgende zaken u bekend:

- |    |  |                          |                                     |                          |             |
|----|--|--------------------------|-------------------------------------|--------------------------|-------------|
| a. | U heeft (als een erfdienstbaarheid) het recht om gebruik te maken van (een deel) van een naburig perceel van een ander.  | <input type="checkbox"/> | <input type="checkbox"/>            | <input type="checkbox"/> | niet bekend |
|    |  | ja                       | nee                                 |                          |             |
| b. | U heeft (als een erfdienstbaarheid) de verplichting om een ander gebruik te laten maken van (een deel) van uw perceel.   | <input type="checkbox"/> | <input checked="" type="checkbox"/> | <input type="checkbox"/> | niet bekend |
|    |  | ja                       | nee                                 |                          |             |
| c. | U heeft bij verkoop de verplichting om een bijzonder beding op te leggen aan de koper (bijv. dat een bijbehorende garage niet los verkocht mag worden).            | <input type="checkbox"/> | <input checked="" type="checkbox"/> | <input type="checkbox"/> | niet bekend |
|    |  | ja                       | nee                                 |                          |             |
| d. | U heeft een bijzonder recht (bijv. een recht van opstal (om bijv. een bouwwerk op andermans grond te mogen bouwen en gebruiken), pachtrecht (bij agrarische grond) | <input type="checkbox"/> | <input checked="" type="checkbox"/> | <input type="checkbox"/> | niet bekend |
|    |  | ja                       | nee                                 |                          |             |

\* aangrenzend perceel aan leg bod wordt gekocht bij Staatsbosbeheer voor €7,50 per jaar

- e. Er is sprake van erfpacht of opstalrecht (doorhalen wat van toepassing is)  
 Zo nee, kunt u doorgaan met vraag f.  
 Zo ja, graag de volgende vragen beantwoorden:
- |                             |   |                                      |
|-----------------------------|---|--------------------------------------|
| <input type="checkbox"/> ja | <input checked="" type="checkbox"/> nee | <input type="checkbox"/> niet bekend |
|-----------------------------|---|--------------------------------------|
- De te betalen canon bedraagt: €
  - Per welke datum kan de canon worden aangepast:
  - Is deze eeuwigdurend? 

<input type="checkbox"/> ja	<input type="checkbox"/> nee	<input type="checkbox"/> niet bekend
-----------------------------	------------------------------	--------------------------------------
  - Zo nee, wat is de einddatum:
  - Bestaat de mogelijkheid om de canon (eeuwigdurend) af te kopen? 

<input type="checkbox"/> ja	<input type="checkbox"/> nee	<input type="checkbox"/> niet bekend
-----------------------------	------------------------------	--------------------------------------
  - Zo ja, voor welk bedrag:
  - Is de erfpacht afgekocht? 

<input type="checkbox"/> ja	<input type="checkbox"/> nee	<input type="checkbox"/> niet bekend
-----------------------------	------------------------------	--------------------------------------
  - Zo ja, wat is de einddatum:
  - Bestaat de mogelijkheid de erfpachtgrond in eigendom te verkrijgen? 

<input type="checkbox"/> ja	<input type="checkbox"/> nee	<input type="checkbox"/> niet bekend
-----------------------------	------------------------------	--------------------------------------
  - Zo ja, voor welk bedrag: €
- f. U mag een (gedeelte) van een andermans eigendom gebruiken tegen een vergoeding (= vruchtgebruik) of zonder vergoeding (= recht van gebruik en bewoning) *ve opno*
- |  |                              |                                      |
|--|------------------------------|--------------------------------------|
| <input checked="" type="checkbox"/> ja | <input type="checkbox"/> nee | <input type="checkbox"/> niet bekend |
|--|------------------------------|--------------------------------------|
- g. Heeft u aan iemand een eerste recht van koop afgestaan of een recht van wederinkoop (= recht van terugkoop)? 

<input type="checkbox"/> ja	<input checked="" type="checkbox"/> nee	<input type="checkbox"/> niet bekend
-----------------------------	---	--------------------------------------
- h. Zijn er met derden nog andere bedingen of afspraken gemaakt met betrekking tot uw eigendom? 

<input type="checkbox"/> ja	<input checked="" type="checkbox"/> nee	<input type="checkbox"/> niet bekend
-----------------------------	---	--------------------------------------
- i. Is er voor zover aan u bekend een subsidie of premie overdraagbaar aan een koper? 

<input type="checkbox"/> ja	<input checked="" type="checkbox"/> nee	<input type="checkbox"/> niet bekend
-----------------------------	---	--------------------------------------
- j. Is er u een ander recht of verplichting aangaande uw woning of perceel bekend? Zo ja, welk recht of welke verplichting? 

<input type="checkbox"/> ja	<input checked="" type="checkbox"/> nee	<input type="checkbox"/> niet bekend
-----------------------------	---	--------------------------------------

#### 4. Huur/verhuur

- Is er reeds sprake van huur, verhuur of in gebruik geven aan anderen?  
 Bij nee, kunt u doorgaan met vraag 5.  
 Bij ja, graag de onderstaande vragen beantwoorden.
- |                             |   |                                      |
|-----------------------------|---|--------------------------------------|
| <input type="checkbox"/> ja | <input checked="" type="checkbox"/> nee | <input type="checkbox"/> niet bekend |
|-----------------------------|---|--------------------------------------|
- a. Verhuurd/gehuurd/in gebruik gegeven:
- b. Is er een huurcontract? 

<input type="checkbox"/> ja	<input type="checkbox"/> nee	<input type="checkbox"/> niet bekend
-----------------------------	------------------------------	--------------------------------------
- c. Zijn er delen die onder gezamenlijk gebruik vallen?  
 Zo ja, graag hier of op de daarvoor bestemde lijst specificeren: 

<input type="checkbox"/> ja	<input type="checkbox"/> nee	<input type="checkbox"/> niet bekend
-----------------------------	------------------------------	--------------------------------------



- d. Zijn er zaken van de huurder die hij mag/moet verwijderen bij ontruiming (bijv. verlichting, geiser, vloerbedekking, keuken)?  ja  nee  niet bekend  
 Zo ja, graag hier of op de daarvoor bestemde lijst specificeren:
- e. Heeft de huurder een waarborgsom gestort?  ja  nee  niet bekend  
 Zo ja, welk bedrag: €
- f. Heeft u nog andere afspraken gemaakt met de huurder(s)?  ja  nee  niet bekend  
 Zo ja, graag hier of op de daarvoor bestemde lijst specificeren:

### 5. Publiekrechtelijke beperkingen

- Is er, naar u weet, sprake van een van onderstaande situaties?  ja  nee  niet bekend  
 Zo ja, graag hieronder aanvinken wat van toepassing is
- de Wet Voorkeursrecht Gemeenten (u bent verplicht uw woning eerst aan de gemeente ter verkoop aan te bieden)
- ruilverkaveling (herindeling van het gebied)
- onteigening

### 6. Procedures

- Zijn er over het pand procedures gaande bij de huurcommissie, rechter of een andere instantie (bijv. onteigening)?  ja  nee  niet bekend  
 Zo ja, graag hier of op de daarvoor bestemde lijst specificeren.
- Is er (in het verleden) bezwaar gemaakt tegen de WOZ-beschikking?  ja  nee  niet bekend  
 Zo ja, graag hier of op de daarvoor bestemde lijst specificeren.

### 7. Btw-heffing

- Weet u of er sprake kan zijn van de heffing van btw bij de verkoop?  ja  nee  niet bekend  
 (Dit komt voor bij de verkoop van een voormalig bedrijfspand of bij een woning met een praktijkruimte of bij zeer ingrijpend verbouwde gebouwen)

### 8. Opstalverzekering (alleen in te vullen als u geen appartement bezit)

- a. Heeft u volgens uw tussenpersoon of verzekeringsmaatschappij een opstalverzekering met voldoende verzekerd bedrag tegen herbouwwaarde?  ja  nee  niet bekend
- b. Voor welk bedrag is uw opstal verzekerd? ~~1000000~~ *herbouwwaarde*  
 Graag het bedrag noteren: €
- c. Naam van de verzekeringsmaatschappij *Centraal Beheer* (kopie polisblad toevoegen)

### 9. Aanschrijvingen

- Zijn er door de overheid of nutsbedrijven verbeteringen of herstellingen voorgeschreven of aangekondigd die nog niet, niet volledig of niet naar behoren zijn uitgevoerd?  ja  nee  niet bekend  
 Zo ja, graag schriftelijke documenten toevoegen.

### 10. Terug te vorderen subsidies

- Zijn er in het verleden subsidies of premies verstrekt die bij verkoop van het pand voor een deel kunnen worden teruggevorderd?  ja  nee  niet bekend  
 (Denk aan o.a. subsidies voor onderhoud, verbouwing, isolatie, verkoop van huurwoning. Deze gelden vooral bij monumentenpanden en bij de particuliere woningbouwverbetering)

### 11. Appartementsrecht (Vereniging van Eigenaars) of lidmaatschapsrecht (Coöperatieve Vereniging)

- Is er sprake van een appartementsrecht (Vereniging van Eigenaars (VvE)) of een lidmaatschapsrecht van een Coöperatieve Vereniging?  ja  nee  niet bekend
- Zo nee, dan kunt u de rest van deze vraag overslaan.  
 Zo ja, dan de VvE-checklist invullen en vervolgens verdergaan met vraag 12.

### 12. Onderhoudscontracten, garanties

- a. Is er in uw woning sprake van huur, lease of huurkoop van een apparaat of bouwonderdeel? (bijv. een huurgeiser of een geleasede dakkapel)  
 Zo ja, kan de koper dit contract overnemen?  
 (zo ja, dan graag contractdocumenten toevoegen)
- ja  nee  niet bekend  
 ja  nee  niet bekend
- b. Zijn er onderhoudscontracten en/of garantieregelingen van goederen die mee verkocht worden (bijv. GIW-garantie, CV-ketel onderhoudsabonnement, garantie op keukenapparatuur, boiler)  
 Zo ja, welke?
- ja  nee  niet bekend
- c. Bent u in het bezit van een GIW-certificaat  
 Zo ja, dan graag het certificaat toevoegen
- ja  nee  niet bekend
- Zo ja, staat het op uw naam?
- ja  nee  niet bekend

### 13. Particuliere woningverbetering

- a. Is het u bekend dat het pand mogelijk wordt aangewezen en/of in aanmerking komt voor particuliere stads- of woningverbetering  
 Zo nee, kunt u doorgaan met vraag 14.  
 Zo ja, is er ook een begroting/kostenraming bekend van de totale kosten en evt. subsidies?  
 (zo ja, dan graag documenten toevoegen)
- ja  nee  niet bekend  
 ja  nee  niet bekend
- b. Bent u ook schriftelijk akkoord gegaan met de uitvoering van de werkzaamheden?
- ja  nee  niet bekend
- c. Heeft u ook gebruik gemaakt van een lening om deze werkzaamheden te bekostigen?  
 Zo ja, bij welke bank:
- ja  nee  niet bekend
- d. De werkzaamheden beginnen op:

### 14. Onbewoonbaar

- Is het pand onbewoonbaar verklaard of in het verleden onbewoonbaar verklaard geweest?
- ja  nee  niet bekend

### 15. Monumenten, beschermd stads- of dorpsgezicht

- Is het u bekend of er een aanvraag loopt voor of een besluit is genomen tot aanwijzing van uw pand als rijksmonument/ beschermd stads- of dorpsgezicht / gemeentelijk monument / beeldbepalend pand?
- ja  nee  niet bekend

### 16. Verbouwingen

- |  |  |
|--|--|
| <p>a. Heeft u (een) verbouwing(en) uitgevoerd waarvoor een (omgevings)vergunning nodig was?<br/>Zo ja, welke en wanneer hebben deze plaatsgevonden?</p> <p>(zo ja, dan graag kopie van de (omgevings)vergunning(en) en andere relevante documenten toevoegen)</p>    | <input type="checkbox"/> ja<br><input checked="" type="checkbox"/> nee<br><input type="checkbox"/> niet bekend |
| <p>b. Heeft u (een) verbouwing(en) uitgevoerd waarvoor geen (omgevings)vergunning nodig was?<br/>Zo ja, welke en wanneer hebben deze plaatsgevonden?</p> <p>(zo ja, dan graag kopie van relevante documenten toevoegen)</p>  | <input type="checkbox"/> ja<br><input checked="" type="checkbox"/> nee<br><input type="checkbox"/> niet bekend |
| <p>c. Heeft de vorige eigenaar al dan niet vergunningsplichtige verbouwwerkzaamheden uitgevoerd?<br/>Zo ja, welke en wanneer hebben deze plaatsgevonden?</p> <p>(zo ja, dan graag kopie van de omgevingsvergunning(en) en andere relevante documenten toevoegen)</p> | <input type="checkbox"/> ja<br><input type="checkbox"/> nee<br><input checked="" type="checkbox"/> niet bekend |

### 17. Gebruik

- |  |   |
|--|---|
| <p>a. Hoe wordt de woning nu gebruikt (als woning, praktijk, winkel, opslag of...)?</p>  | <p><i>woning</i></p> <input checked="" type="checkbox"/> ja<br><input type="checkbox"/> nee<br><input type="checkbox"/> niet bekend |
| <p>b. Is dat gebruik volgens u door de overheid toegestaan?</p>  | <input checked="" type="checkbox"/> ja<br><input type="checkbox"/> nee<br><input type="checkbox"/> niet bekend                      |
| <p>c. Wat is thans, zoals het bij de gemeente vermeld staat, volgens u de bestemming die op de woning rust?</p> <p style="text-align: center;"><i>woonhuis</i></p> |   |
| <p>d. Heeft u van een van uw burens geregeld overlast (ook van eventuele boven- / onderburens)?<br/>Zo ja, wat voor overlast?</p>                                  | <input type="checkbox"/> ja<br><input checked="" type="checkbox"/> nee<br><input type="checkbox"/> niet bekend                      |
| <p>e. Zijn er ontwikkelingen bekend die de woonsituatie zullen beïnvloeden?<br/>Zo ja, welke ontwikkelingen?</p>   | <input type="checkbox"/> ja<br><input checked="" type="checkbox"/> nee<br><input type="checkbox"/> niet bekend                      |

## STAAT VAN HET GEBOUW

Als verkoper dient u de koper zo goed mogelijk te informeren over de aan u kenbare gebreken. Als u een vraag met ja beantwoordt, geeft u dan een toelichting bij betreffende vraag of op de daarvoor bestemde lijst.

### 18. Fundering, kruipruimte, kelder

- a. Op welke manier is de woning gefundeerd? (op staal, betonpalen, houten palen etc.) *met beton*
- b. Is er sprake (geweest) van gebreken aan de fundering?  
Zo ja, welke en wanneer speel(t)de dit?  ja  nee  niet bekend
- c. Ligt uw woning in een gebied met funderingsproblemen?  ja  nee  niet bekend
- d. Zijn er indicaties van funderingsproblemen bij gelijksoortige panden in de directe nabijheid van de woning?  ja  nee  niet bekend
- e. Is de kruipruimte *vochtig of met water*?  ja  nee  niet bekend *→ oakh na winter*
- f. Is er een toegang naar de kruipruimte?  ja  nee  niet bekend
- g. Is er bij de kelder vochtdoorslag of binnendringen van water?  ja  nee  niet bekend *net*
- h. Is de grondwaterstand de laatste jaren volgens u gewijzigd?  ja  nee  niet bekend

### 19. Gevels

- a. Is er sprake (geweest) van vochtdoorslag of vochtige plekken?  
Zo ja, namelijk (en wanneer): *in de stal naast deur naar terras*  ja  nee  niet bekend *deur*
- b. Is er sprake van scheurvorming die niet hersteld is of die regelmatig terugkomt?  
Zo ja, namelijk (en wanneer):  ja  nee  niet bekend *deur*
- c. Is er voor zover u bekend sprake van chloridenschade/roestvorming (betonrot)?  
(Betonrot komt o.a. voor in kruipruimtes van woningen gebouwd in de periode van 1965 t/m 1980 die voorzien zijn van betonnen vloerelementen van o.a. het merk Kwaaitaal of Manta. Ook andere betonelementen, bijv. balkons kunnen aangetast zijn.)  ja  nee  niet bekend
- d. Er zijn betonnen vloerelementen van o.a. het merk Kwaaitaal of Manta in het pand aanwezig.  ja  nee  niet bekend
- e. Is de gevel ooit gereinigd/geïmpregneerd?  
Zo ja, volgens welke methode en wanneer?  
 droog (met grit)  
 nat (chemisch met water nagespoeld)  
 anders, nl.  ja  nee  niet bekend

**20. Kozijnen, deuren en ramen**

- a. Zijn er ramen, deuren of sloten, die niet functioneren?  
Zo ja, welke:  ja  nee  niet bekend
- b. Ontbreken er sleutels?  
Zo ja, welke:  ja  nee  niet bekend
- c. Is in de gehele woning dubbel glas aanwezig? <sup>2 slaaphouders boven voor, dakhapel</sup>  
Zo nee, welke ruimtes wel?  ja  nee  niet bekend
- d. Is er bij het dubbel glas sprake van condens tussen het glas (lekkende ruiten)?  
Zo ja, welke:  ja  nee  niet bekend
- e. Zijn er kozijnen met houtrot?  
Zo ja, welke:  ja  nee  niet bekend
- f. In welk jaar werd de buitenzijde voor het laatst geschilderd?  
En is dit schilderwerk door een erkend schildersbedrijf uitgevoerd?  ja  nee  niet bekend 2019

**21. Vloeren, plafonds en wanden**

- a. Is er sprake van optrekkend vocht en/of vochtdoorslag?  
Zo ja, waar:  ja  nee  niet bekend ~~steek~~
- b. Is schimmelvorming aanwezig?  
Zo ja, waar:  ja  nee  niet bekend ~~steek~~
- c. Zijn er gebreken aan de vloeren bekend?  
Zo ja, waar: *hebben, vloer veert rls*  ja  nee  niet bekend
- d. Ligt er onder de huidige vloerbedekking een andere vloer (bedekking)?  
Zo ja, welke en waar:  ja  nee  niet bekend
- e. Is er vloerverwarming aanwezig?  
Zo ja, welke ruimtes?  ja  nee  niet bekend
- e. De vloerafweging van de eerste woonlaag (begane grond) is van:  
 beton → *voormalige stal → vloer goed*  
 hout → *zie opmerking heur*  
 anders, nl.:  
 De kwaliteit hiervan is:  
 slecht  
 goed ~~steek~~

f. De verdiepingsvloer van de tweede woonlaag is van:

- beton  
 hout  
 anders, nl.:

De kwaliteit hiervan is:

- slecht  
 goed

*met behoud*

g. De verdiepingsvloer van de derde woonlaag is van:

- beton  
 hout  
 anders, nl.:

De kwaliteit hiervan is:

- slecht  
 goed

*nvt*

### 22. Daken

a. Heeft u last van lekkages aan de daken (gehad)?

Zo ja, waar en wanneer:

- ja  nee  niet bekend

b. Is het u bekend dat de vorige eigenaar last van lekkages aan de daken had?

Zo ja, waar en wanneer:

- ja  nee  niet bekend

c. Heeft u het dak al eens (gedeeltelijk) laten vernieuwen/repareren?

Zo ja, waar en wanneer:

*+ 20 jaar geleden nieuwe laag  
 + regelmatig onderhouden dak*

- ja  nee  niet bekend

d. Is het u bekend dat vorige eigenaren de daken al eens (gedeeltelijk) heeft laten vernieuwen/repareren?

Zo ja, waar en wanneer:

- ja  nee  niet bekend

c. Is er sprake van platte daken en zo ja, waar bevinden deze daken zich (dus ook uitbouwen, garage, bergingen etc.)?

Zo ja, hoe oud is/zijn het dak/de daken:

- ja  nee  niet bekend

d. Zijn er gebreken aan het dak bekend?

Zo ja, welke:

- ja  nee  niet bekend

e. Is er een gebrek aan een van de dakgoten?

- ja  nee  niet bekend

### 23. Installaties

a. Zijn u gebreken of bezwaren bekend van/tegen de technische installaties?

(Denk hierbij aan de leidingen voor gas, water en electra, CV, mechanische installatie, apparatuur, zonneschermen, kachels, thermostaat, etc.)

Zo ja, welke:

- ja  nee  niet bekend

b. Zijn er radiatoren of vertrekken die niet verwarmd worden?

Zo ja, welke:

*slaaphamer voor: radiator knop werkt niet*

- ja  nee  niet bekend

- c. Zijn er radiatoren of waterleidingen die lekken?  
 Zo ja, welke:  ja  nee  niet bekend
- d. Moet de cv-ketel meer dan één keer per jaar worden bijgevuld?  
 Zo ja, hoe vaak en is de oorzaak bekend?  ja  nee  niet bekend
- f. Is de elektrische installatie vernieuwd (uitbreiding groepen, bedrading, etc.)?  
 Zo ja, wanneer en wat:  ja  nee  niet bekend
- g. Is de cv-ketel in eigendom of lease? *eigen dain*  
 Naam leasemaatschappij

### 24. Afvoeren

- a. Het open haardkanaal / de rookafvoeren zijn voor het laatst geveegd in: *20 jaar geleden*
- b. Normaliter dient elk gebouw aangesloten te zijn op de openbare riolering.  
 Is dit bij dit gebouw anders?  ja  nee  niet bekend
- Wordt er gebruik gemaakt van een septictank of beerput?  ja  nee  niet bekend
- Is er nog een septictank of beerput aanwezig?  
*wordt niet gebruikt*  ja  nee  niet bekend
- Zo ja, op welke wijze wordt het afvalwater dan afgevoerd? *riolering*
- c. Zijn er problemen met afvoeren van wastafels, bad, douche, gootstenen, toiletten, etc?  
 Zo ja, welke:  ja  nee  niet bekend
- d. Zijn er problemen met de afvoer van regenwater?  
 Zo ja, welke:  ja  nee  niet bekend
- e. Zijn er beschadigingen aan wastafels, douche, bad, toilet(ten), gootstenen, kranen, etc.? Zo ja, waar:  ja  nee  niet bekend

Als in het verleden maatregelen zijn getroffen tegen een of meer van in deze vraag genoemde gebreken, dan graag aangeven welke en eventuele (garantie-)bewijzen toevoegen.

### 25. Verontreinigingen

- a. Is het u bekend of de bodem verontreinigd is, of dat daar een sterke kans op bestaat?  
 Zo ja, kent u de veroorzaker van deze verontreiniging?  ja  nee  niet bekend  
 Zo ja, waarom is daar een sterke kans op?  ja  nee  niet bekend  
 Zo ja, waaruit bestaat de verontreiniging?
- b. Heeft de gemeente of de provincie u een onderzoeks- of saneringsbevel opgelegd?  
 Zo ja, dan graag toelichten bij bijzonderheden/aanvullingen  ja  nee  niet bekend
- c. Is of was er een olietank in de grond aanwezig?  
 Zo ja, is deze geleegd / geschoond / verwijderd?  ja  nee  niet bekend  
 Graag documenten toevoegen waaruit e.e.a. blijkt zoals een KIWA-certificaat)  ja  nee  niet bekend

- d. Zijn er loden leidingen aanwezig?  ja  nee  niet bekend
- e. Is/zijn er in het pand (en/of in de schuur) eternietplaten of asbesthoudend materiaal aangebracht?  ja  nee  niet bekend *check*  
 (Eternietplaten zijn harde platen, ongeveer een halve centimeter dik, grijskleurig indien ze ongeverfd zijn.)

### 26. Overige zaken / gebreken

- a. Is het pand, voor zover u bekend, aangetast door houtworm, boktor, ander ongedierte, zwammen of andere schimmels?  ja  nee  niet bekend  
 Zo ja, aangetast door:
- c. Zijn er problemen (geweest) met planten en/of ongedierte in/rondom het perceel of aangrenzend oppervlaktewater?  ja  nee  niet bekend  
 (Denk hierbij aan invasieve exoten als de Japanse duizendknoop, reuzenberenklauw, ambrosia, grote waternevel, processierups, muskusrat, etc.)  
 Zo ja, welke:
- d. Is er om te parkeren in de straat een parkeervergunning nodig?  ja  nee  niet bekend *nvt*

### 27. Bouwtechnische keuring

- a. Is er een bouwtechnisch rapport van de woning?  ja  nee  niet bekend  
 Zo ja, graag een kopie toevoegen.

### 28. Energiebesparende maatregelen

- a. Is er een energielabel aanwezig?  ja  nee  niet bekend  
 Zo ja, het Energielabel heeft registratienummer:  
 Zo ja het Energielabel a.u.b. als bijlage toevoegen  
 Zo nee, overleg dan met de Makelaar over het laten vervaardigen van een Energielabel.
- b. Is er sprake van een Nul-op-de-Meter-woning of een energieneutrale woning?  ja  nee  niet bekend  
 Zo ja, graag documenten toevoegen.  
 Ga hierna verder met vraag 28 f
- c. Is er sprake van vloerisolatie?  ja  nee  niet bekend  
 Zo ja, wat voor isolatie, welke ruimtes en wanneer is deze aangebracht:
- d. Is er sprake van dakisolatie?  ja  nee  niet bekend *check*  
 Zo ja, wat voor isolatie en wanneer is deze aangebracht:
- e. Zijn de gevels geïsoleerd?  ja  nee  niet bekend  
 Zo ja, wat voor isolatie en wanneer is deze aangebracht:  
*spouwmuur isolati*
- f. Welke voorzieningen zijn er nog meer aangebracht voor energiebesparing en/of een gezond binnenklimaat?  ja  nee  niet bekend  
 (Denk hierbij aan warmte-terugwin-voorzieningen, warmtepomp, zonnepanelen, vraaggestuurde ventilatie met CO2-sturing etc.)



### 29. Gemeente- en waterschapsbelastingen

Hoeveel betaalde u voor de laatste aanslagen?

- |  |                          |                                     |                          |                               |
|--|--------------------------|-------------------------------------|--------------------------|-------------------------------|
| a. Onroerendzaakbelasting (bij een woning)                                 | Aanslagjaar: <b>2023</b> | €                                   | <b>436,55</b>            |                               |
| b. Onroerendzaakbelasting bij <u>een niet-woning</u>                       | Aanslagjaar:             | €                                   |                          |                               |
| eigenaarsdeel  |                          | €                                   |                          |                               |
| gebruikersdeel   |                          | €                                   |                          |                               |
| c. Waterschapslasten   |                          | €                                   | <b>199,-</b>             |                               |
| d. Verontreinigingsheffing/rioolrecht                                      | Aanslagjaar: <b>2023</b> | €                                   | <b>203,-</b>             |                               |
| e. De WOZ-waarde van de woning   | Aanslagjaar: <b>2023</b> | €                                   | <b>554.000 554</b>       |                               |
| f. Bent u bij in de betalingen van deze belastingen / aanslagen?           |                          | <input checked="" type="checkbox"/> | <input type="checkbox"/> | <input type="checkbox"/> niet |
|  |                          | ja                                  | nee                      | bekend                        |
| g. Bent u, indien van toepassing, bij in het betalen van de erfpachtcanon? |                          | <input type="checkbox"/>            | <input type="checkbox"/> | <input type="checkbox"/> niet |
|  |                          | ja                                  | nee                      | bekend                        |

### 30. Energie, televisie en internet

- a. Bij welk energieleverancier neemt u energie af? **Eneco**
- b. Welk voorschotbedrag betaalt u maandelijks? € **102,-**
- c. Dit bedrag heeft betrekking op:
- water
  - elektriciteit
  - gas
  - anders, nl.:
- d. Welke internet-/televisieaansluiting is er?
- kabel
  - koper
  - glasvezel

### 31. Nadere informatie

Overige zaken die de koper naar uw mening moet weten en zaken die een toelichting vereisen vanuit de voormelde vragen, vermeldt u op de lijst met bijzonderheden/aanvullingen.

**Lijst met bijzonderheden/aanvullingen (n.a.v. bovengestelde vragen deel I)**

Vraagnummer	Bijzonderheden/aanvullingen

Hartelijk bedankt voor uw interesse in deze woning. Alhoewel er bij de verkopers als bij UNICUS Makelaardij zorgvuldigheid is betracht bij het samenstellen van de brochure, kunnen partijen geen aansprakelijkheid aanvaarden voor eventuele onjuistheden.

Mocht u vragen hebben of een afspraak willen maken voor een bezichtiging, dan kunt u ons tijdens kantooruren van 9.00 uur tot 17.30 uur bereiken op telefoonnummer 0561 – 450 606.

Is deze woning toch niet precies wat u zoekt?

Wellicht kunnen wij iets voor u betekenen als aankopend makelaar. Wij zijn regionaal zeer goed bekend met de prijzen en omstandigheden.

Graag maken wij u erop attent dat u zich vrijblijvend als woningzoekende op onze website kunt aanmelden. Door deze gratis service wordt u geheel automatisch middels een e-mail op de hoogte gehouden van ons nieuwe aanbod. Op deze manier blijft u altijd up-to-date en bent u als eerste op de hoogte van ons nieuwe aanbod.

## Uw makelaar



Hans Mertens

## **Meest gestelde vragen**

### **1. Wanneer ben ik in onderhandeling?**

U bent pas in onderhandeling als de verkoper reageert op uw bod. Dus als de verkoper een tegenbod doet. Ook kan de verkopend makelaar uitdrukkelijk aangeven dat hij met u in onderhandeling is. U bent niet in onderhandeling als de verkopend makelaar aangeeft dat hij uw bod met de verkoper zal overleggen.

### **2. Mag een makelaar doorgaan met bezichtigingen als er al over een bod onderhandeld wordt?**

Dat mag. Een onderhandeling hoeft niet tot verkoop te leiden. De verkoper kan daarnaast wellicht graag willen weten of er meer belangstelling is. De makelaar zal vaak aan eventuele andere belangstellenden vertellen dat hij, zoals dat heet, 'onder bod' is, maar doet geen mededelingen over de hoogte van de biedingen. Dit zou overbieden kunnen uitlokken.

### **3. Kan de verkoper de vraagprijs van een woning tijdens de onderhandelingen verhogen?**

Het antwoord is ja. De vraagprijs c.q. de genoteerde prijs is alleen een uitnodiging tot het doen van een bod. Als de verkopende partij een bod aanvaardt, dan is er sprake van een koop. Als de koper een tegenbod doet dat afwijkt van het bod dat de verkopende partij eerder heeft gedaan, dan vervalt het eerdere bod van de verkopende partij. Dus ook als de partijen 'naar elkaar toekomen' in het biedingsproces, kan de verkoper ineens besluiten om toch zijn tegenbod weer te verhogen en de koper om zijn bod weer te verlagen.

### **4. Word ik koper als ik de vraagprijs bied?**

Nee, niet automatisch. De vraagprijs is een uitnodiging tot het doen van een bod. Als u de vraagprijs biedt, doet u een bod. De verkoper kan dan nog beslissen of hij uw bod wel of niet aanvaardt of dat hij zijn makelaar een tegenbod laat doen.

### **5. Mag de makelaar tijdens de onderhandelingen het systeem van de koop wijzigen?**

Dat mag. Eén van de partijen mag de onderhandelingen beëindigen. Soms zijn er zoveel belangstellenden dat het moeilijk is te bepalen wie de beste koper is. In dat geval kan de verkopend makelaar – natuurlijk in overleg met de verkoper – besluiten de lopende onderhandelingen af te breken en de biedprocedure te wijzigen. Uiteraard dient hij eerst de eventuele gedane toezeggingen na te komen. De makelaar kiest vervolgens bijvoorbeeld een inschrijfprocedure. Alle bidders hebben dan een gelijke kans om een hoogste (uiterste) bod uit te brengen.

## **6. Wat is een optie?**

Een optie geeft een partij de keuze om door een eenzijdige verklaring een koopovereenkomst met een andere partij te sluiten. Partijen zijn het dan al eens over de voorwaarden van de koop, maar de koper krijgt bijv. nog een week bedenktijd. Bij de aankoop van een nieuwbouwwoning is zo'n optie nog wel gebruikelijk. Een optie kunt u niet eisen; de verkoper en de verkopende makelaar beslissen zelf of er in een onderhandelingsproces bepaalde toezeggingen worden gedaan.

## **7. Als ik de 1<sup>e</sup> ben die belt voor een bezichtiging, als ik de 1<sup>e</sup> ben die de woning bezichtigt of als ik de 1<sup>e</sup> ben die een bod uitbrengt, moet de makelaar in deze gevallen ook het eerste met mij in onderhandeling gaan?**

Op deze 3 vragen is het antwoord nee. De verkopend makelaar bepaalt samen met de verkoper de verkoopprocedure. De makelaar heeft wel de verplichting u daarover te informeren. Het is verstandig, als u serieus belangstelling heeft, de makelaar te vragen wat uw positie is. Dat kan veel teleurstelling voorkomen.

## **8. Zit de makelaarscourtage in de "kosten koper"?**

Nee. Voor rekening van de koper komen de kosten die de overheid 'hangt' aan de overdracht van de woning. Dat is de overdrachtsbelasting en de kosten van de notaris voor het opmaken van de leveringsakte en het inschrijven daarvan in de registers. Als de verkoper een makelaar inschakelt om zijn woning te verkopen, dan moet hij ook zelf de makelaar afrekenen voor deze dienst (makelaarscourtage). De makelaar dient bij de verkoop vooral het belang van de verkoper, dus niet dat van de koper. Het kan daarom voor de koper van belang zijn een eigen makelaar in te schakelen.

## **Algemene voorwaarden**

### Documentatie

Deze documentatie wordt met zorg samengesteld. Voor de juistheid van de verstrekte informatie zijn wij in de regel in grote mate afhankelijk van derden en wij, noch de verkoper, aanvaarden dienaangaande enige aansprakelijkheid.

### Koopakte

Tenzij anders vermeld zal de koopakte worden opgemaakt door UNICUS Makelaardij.

De tussen verkoper en koper te sluiten koopovereenkomst komt uitsluitend tot stand als beide partijen een schriftelijke koopakte hebben ondertekend. En deze overeenkomst komt tot stand onder de opschortende voorwaarde dat beide partijen deze akte ondertekenen. Het ondertekenen van de koopovereenkomst dient te geschieden zo spoedig mogelijk na het bereiken van een mondeling akkoord.

### Ontbindende voorwaarde hypotheek

Wij beschouwen het als vanzelfsprekend dat een aspirant koper, alvorens in onderhandeling te treden dan wel tot aankoop over te gaan, zich heeft laten informeren omtrent zijn financieringsmogelijkheden. Een uitgebracht en door de verkoper geaccepteerd bod is namelijk bindend en in principe is de koop gesloten. Bij een verzoek tot het opnemen van een ontbindende voorwaarde ter zake het verkrijgen van hypotheek zullen wij dan ook zeer zorgvuldig te werk gaan.

### Waarborgsom

Tot zekerheid van de nakoming van de verplichtingen van de koper wordt standaard in de koopakte een artikel opgenomen waarbij de koper zich verplicht binnen de afgesproken tijd een waarborgsom te storten op de rekening van de notaris. Deze waarborgsom bedraagt in de regel 10% van de koopsom en wordt ten tijde van de eigendomsoverdracht in mindering gebracht op de koopsom.

### Asbestclausule

Asbest is in het verleden veel toegepast in de bouw vanwege de goede eigenschappen die het materiaal bezit. Sinds 1 juli 1993 is de verkoop van asbesthoudende materialen in Nederland echter verboden. Woningen die voor die datum zijn gebouwd kunnen dus nog asbesthoudende materialen bevatten. In de koopakte zal dan ook bij die woningen een clausule worden opgenomen waarin koper verklaart bekend te zijn met de eventuele aanwezigheid van asbesthoudende materialen en deze te aanvaarden.

### Onderzoek plicht

Een koper koopt de onroerende zaak in de staat waarin het zich bevindt ten tijde van het aangaan van de koopovereenkomst en wordt derhalve in de gelegenheid gesteld om voorafgaande aan de aankoop het nodige onderzoek te doen. Ten aanzien van feitelijke gebreken wordt er in de praktijk van uitgegaan, dat door of namens de koper tevoren is nagegaan of de zaak aan de door hem te stellen eisen voldoet.

### Erfdienstbaarheden

De in het kadaster ingeschreven rechten en plichten zijn van toepassing. Een kopie van de laatste eigendomstitel (eigendomsbewijs) is bij de makelaar ter inzage. In de notariële akte van levering worden bepalingen opgenomen waardoor de huidige toestand gehandhaafd blijft.

### Lijst van roerende zaken

Bij aankoop wordt de staat van oplevering in de regel vastgesteld middels een lijst van (on)roerende zaken behorende bij de koopakte. Voor zover aan deze documentatie een lijst van (on)roerende zaken is toegevoegd, is deze onder voorbehoud van tussentijdse wijzigingen.

## **Overige voor u belangrijke informatie:**

### Een huis kopen doet u niet elk jaar

Wij gaan ervan uit dat u, voordat u een bod uitbrengt op de woning, onderzoek heeft verricht naar alle aspecten die in het algemeen en voor u in het bijzonder van belang zijn bij het nemen van uw aankoopbeslissing. Daartoe behoort uiteraard het bestuderen van deze informatie, het inwinnen van informatie bij de gemeente en een onderzoek naar uw financiële mogelijkheden. Verzekert u zich ervan dat alle voor u belangrijke zaken ter sprake komen. Schroomt u niet om de verkopend makelaar tekst en uitleg te vragen over de woning en de te volgen procedure.

### Het uitbrengen van een bod

Bij het uitbrengen van een bod is niet alleen het bedrag van belang, maar dient u zich ook duidelijk uit te spreken over o.a. de navolgende zaken:

- datum van aanvaarding
- eventuele overname roerende zaken □  
eventuele ontbindende voorwaarde(n).

N.B. Alsieder krijgt u niet automatisch een ontbindende voorwaarde voor de financiering. U dient dit expliciet bij uw bod te vermelden. Over ontbindende voorwaarde(n) moeten partijen het eens zijn vóór de (mondelling) koop.

Een verkoop komt alleen tot stand indien volledige overeenstemming is bereikt over alle hierboven genoemde zaken. Een mondelinge overeenkomst is bindend. De gemaakte afspraken worden vastgelegd in een koopakte die zo spoedig mogelijk na het bereiken van een mondeling akkoord dient te worden ondertekend.

### Disclaimer

De brochure is door ons zeer zorgvuldig samengesteld. Hoewel de informatie in deze brochure permanent zo accuraat en actueel mogelijk wordt gehouden, zijn wijzigingen in de brochure altijd voorbehouden. Aan de inhoud van deze brochure kunt u dan ook op geen enkele wijze rechten ontleen